



maria stadler haus
WOHNEN MIT SERVICE HAAR

Übersicht Grundrisse





Wohnen im Jugendstilpark

Lassen Sie sich von Ihrem modernen Zuhause im Jugendstilpark begeistern!

Unsere großzügigen, attraktiv geschnittenen und barrierefreien 1- bis 3-Zimmer Wohnungen können Sie nach eigenen Vorstellungen einrichten. Jede Wohnung hat ein Badezimmer und alle Anschlüsse für eine Einbauküche sowie Telefon, Internet und TV.

Um Ihr Wohlbefinden zu sichern und Ihnen den Alltag zu erleichtern, kümmern wir uns gerne um Ihre Wäsche und die Sauberkeit Ihrer Wohnung. Für das Quäntchen Extra-Sicherheit sorgen unser eingebautes 24-Stunden-Notrufsystem sowie unser ambulanter Pflegedienst in der Nachbarschaft, falls Sie doch einmal mehr Unterstützung brauchen.

Erhalten Sie auf den folgenden Seiten einen ersten Eindruck unserer Wohnungsangebote im Grünen!

Wohnung 1 | Erdgeschoss

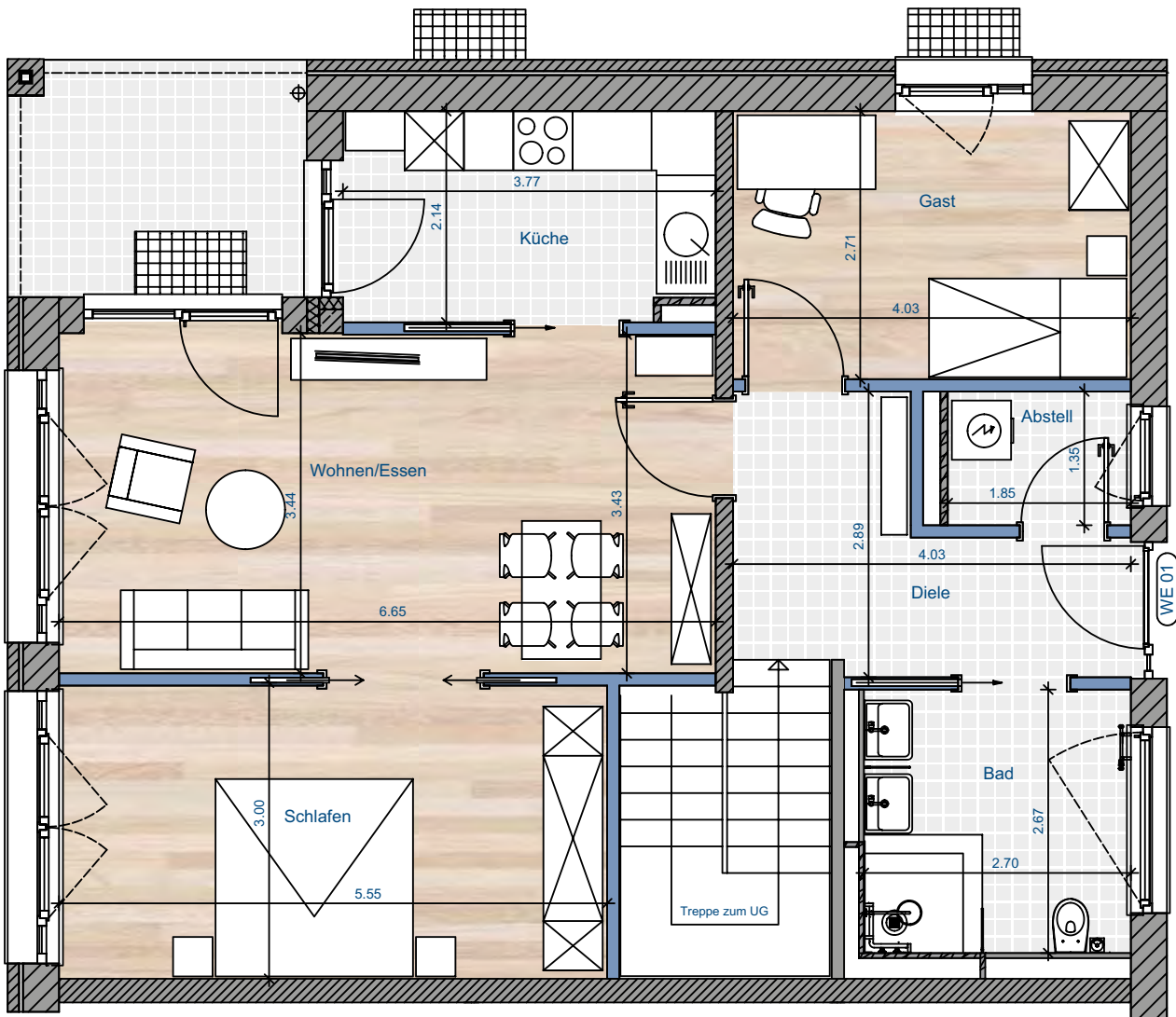

Wohnen	23,17 m ²
Schlafen	16,04 m ²
Gast	10,8 m ²
Küche	7,78 m ²
Bad	7,57 m ²
WC	2,54 m ²
Diele	8,54 m ²
Terrasse	5,00 m ²
Summe	81,44 m²

Wohnung 1 | Hobbyraum

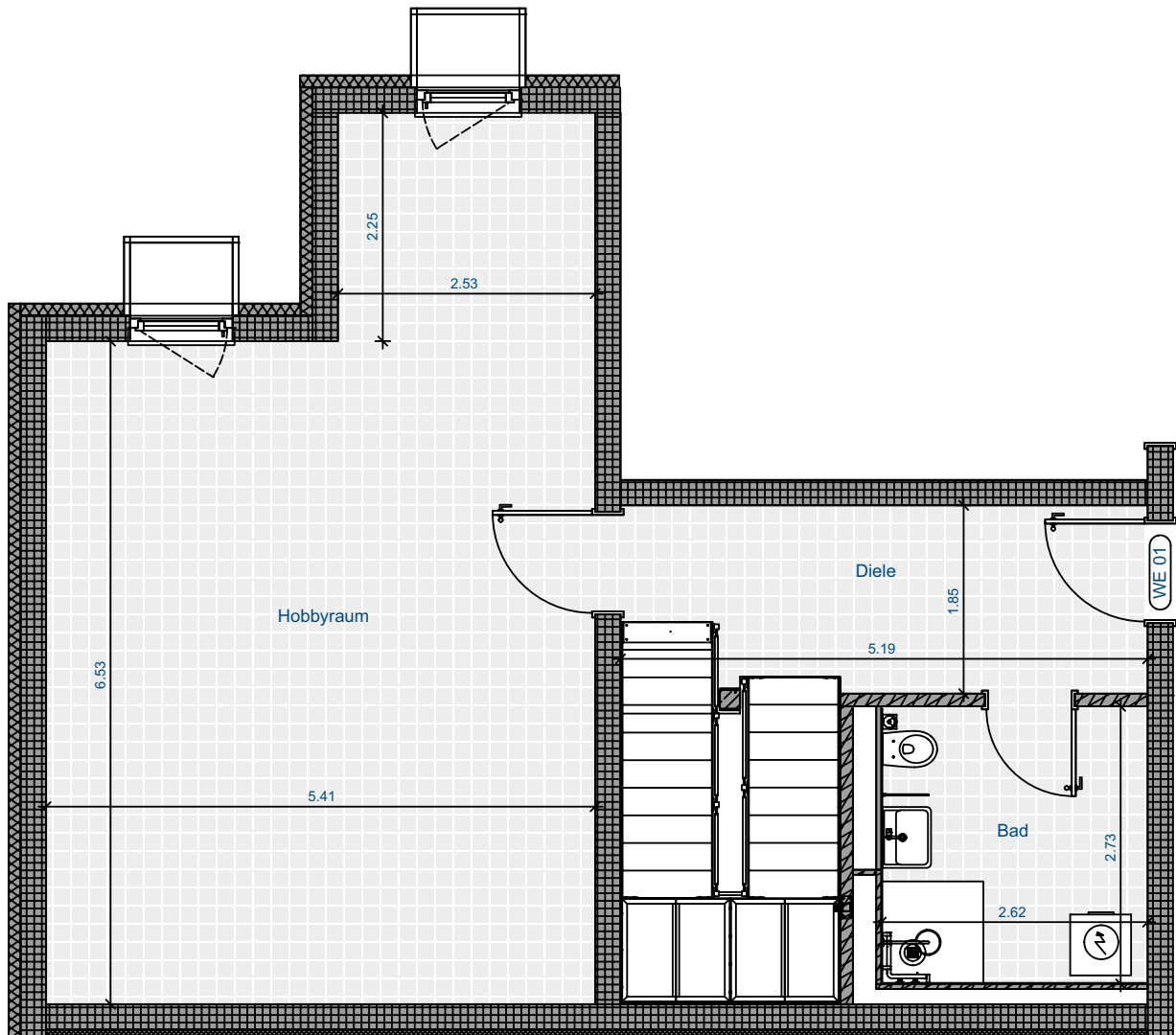

Hobbyraum	36,05 m ²
Diele	12,47 m ²
HSW/SW Bad	7,57 m ²
Abstellfläche	5,00 m ²
Summe	61,09 m²

Summe 142,53 m²

Wohnung 2 | Erdgeschoss

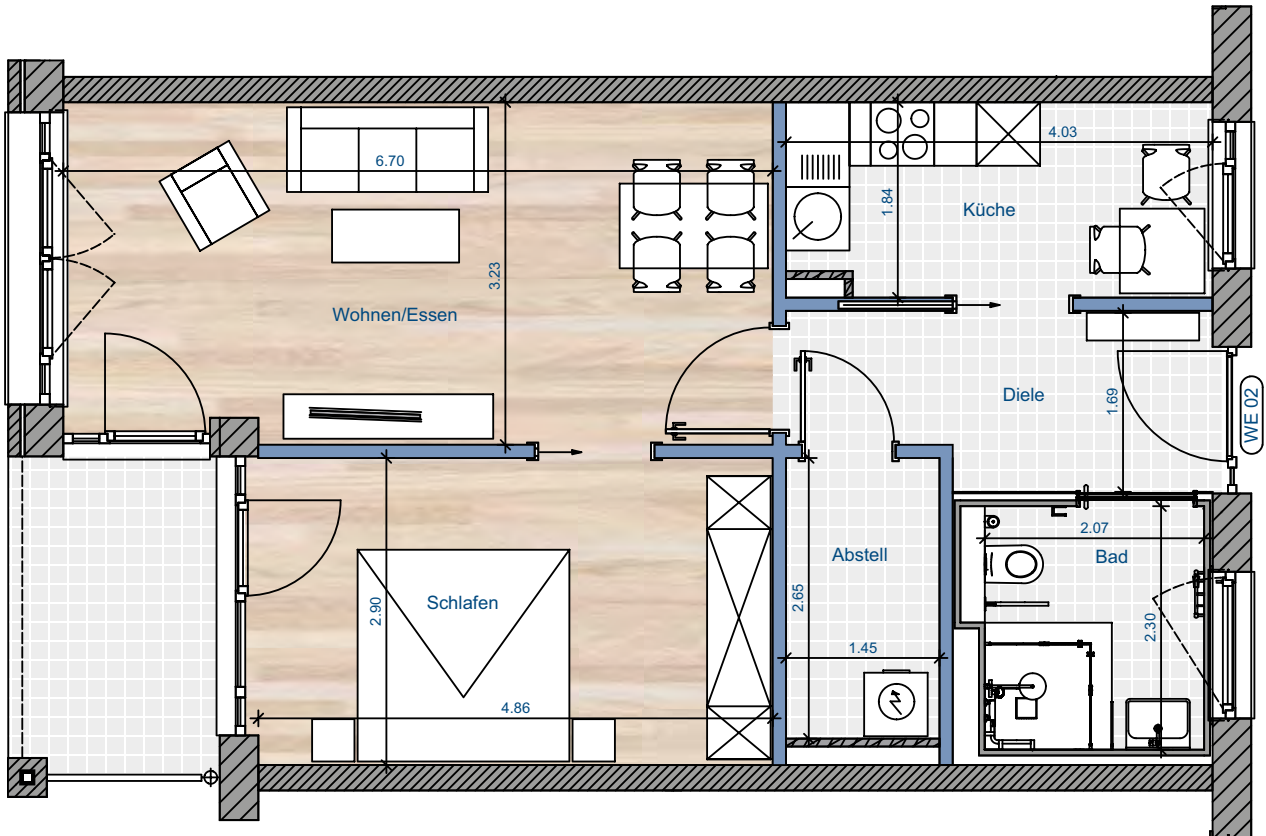

Wohnen	21,06 m ²
Schlafen	14,25 m ²
Küche	7,22 m ²
Bad	5,33 m ²
Diele	6,18 m ²
Abstellfläche	4,21 m ²
Terrasse	3,70 m ²
Summe	61,95 m²

Wohnung 3 | Erdgeschoss

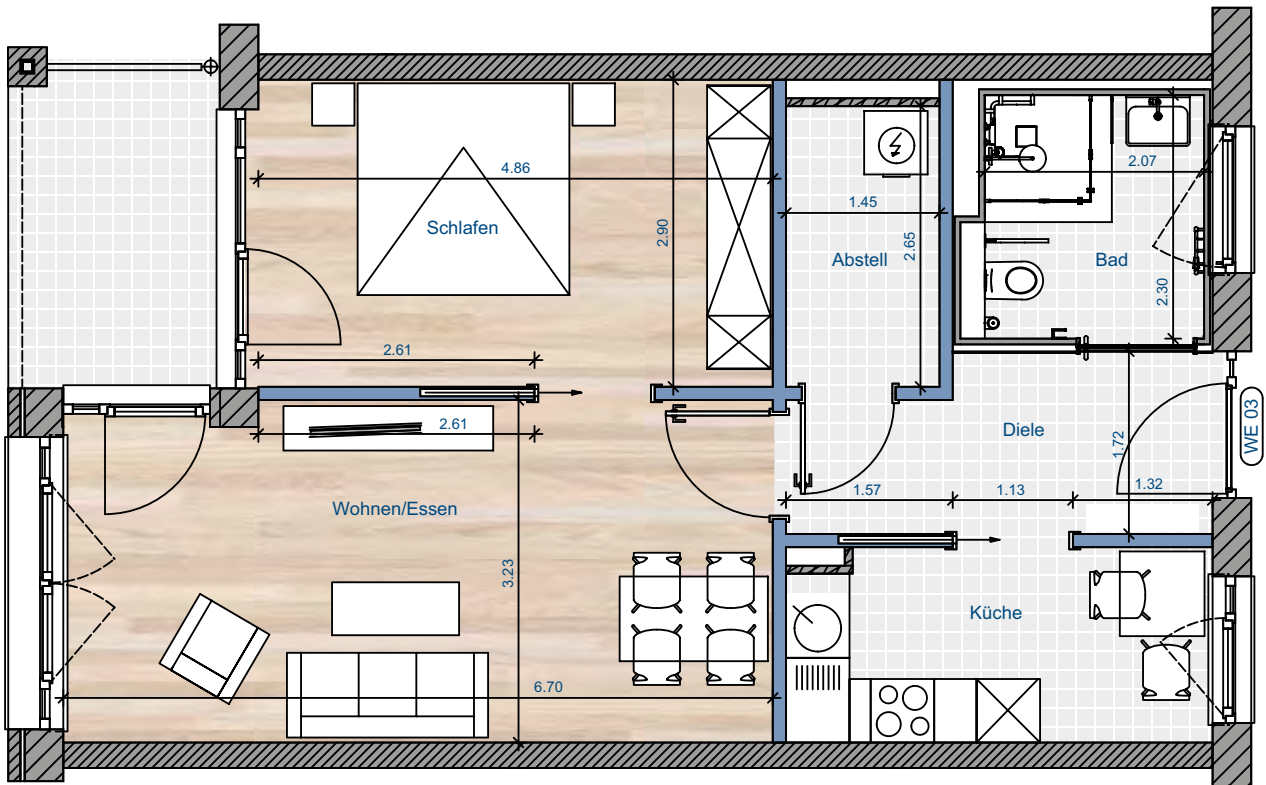

Wohnen	21,06 m ²
Schlafen	14,25 m ²
Küche	7,22 m ²
Bad	5,33 m ²
Diele	6,18 m ²
Abstellfläche	4,21 m ²
Terrasse	3,70 m ²
Summe	61,95 m²

Wohnung 4 | Erdgeschoss

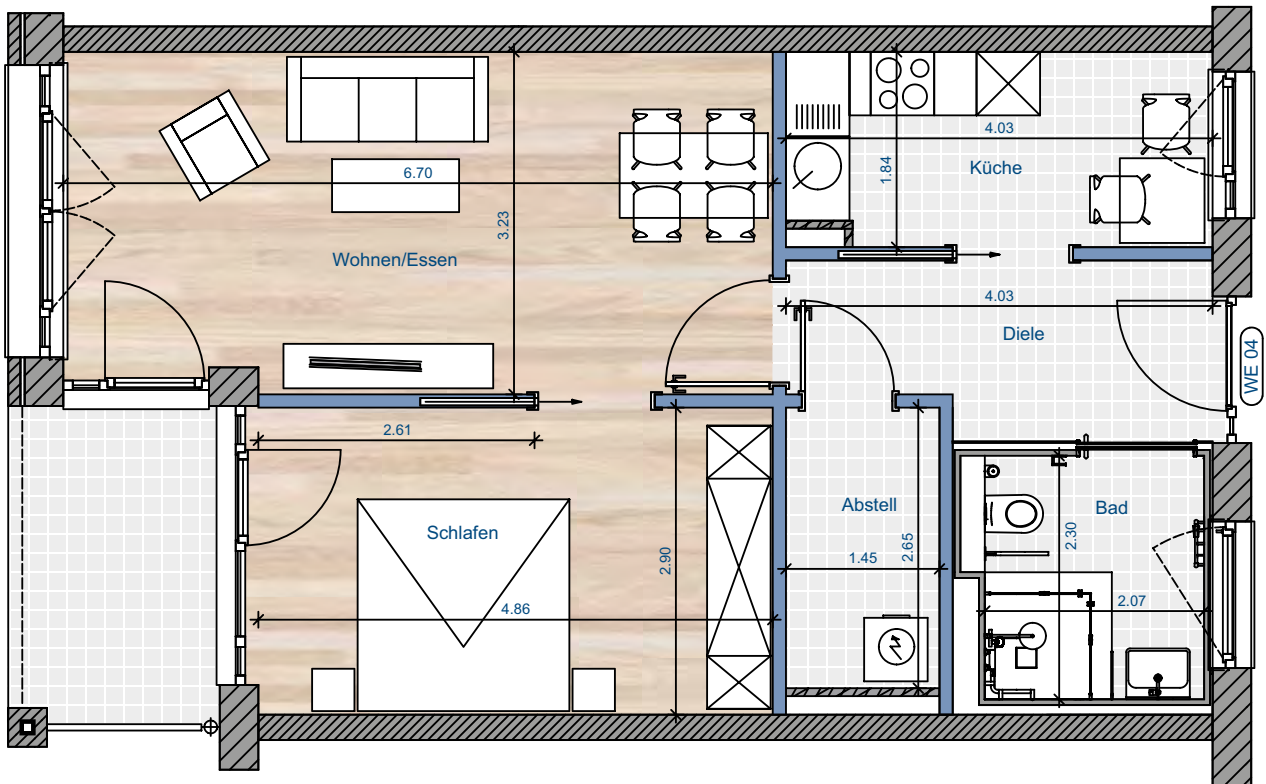

Wohnen	21,06 m ²
Schlafen	14,25 m ²
Küche	7,22 m ²
Bad	5,33 m ²
Diele	6,18 m ²
Abstellfläche	4,21 m ²
Terrasse	3,70 m ²
Summe	61,95 m²

Wohnung 5 | Erdgeschoss

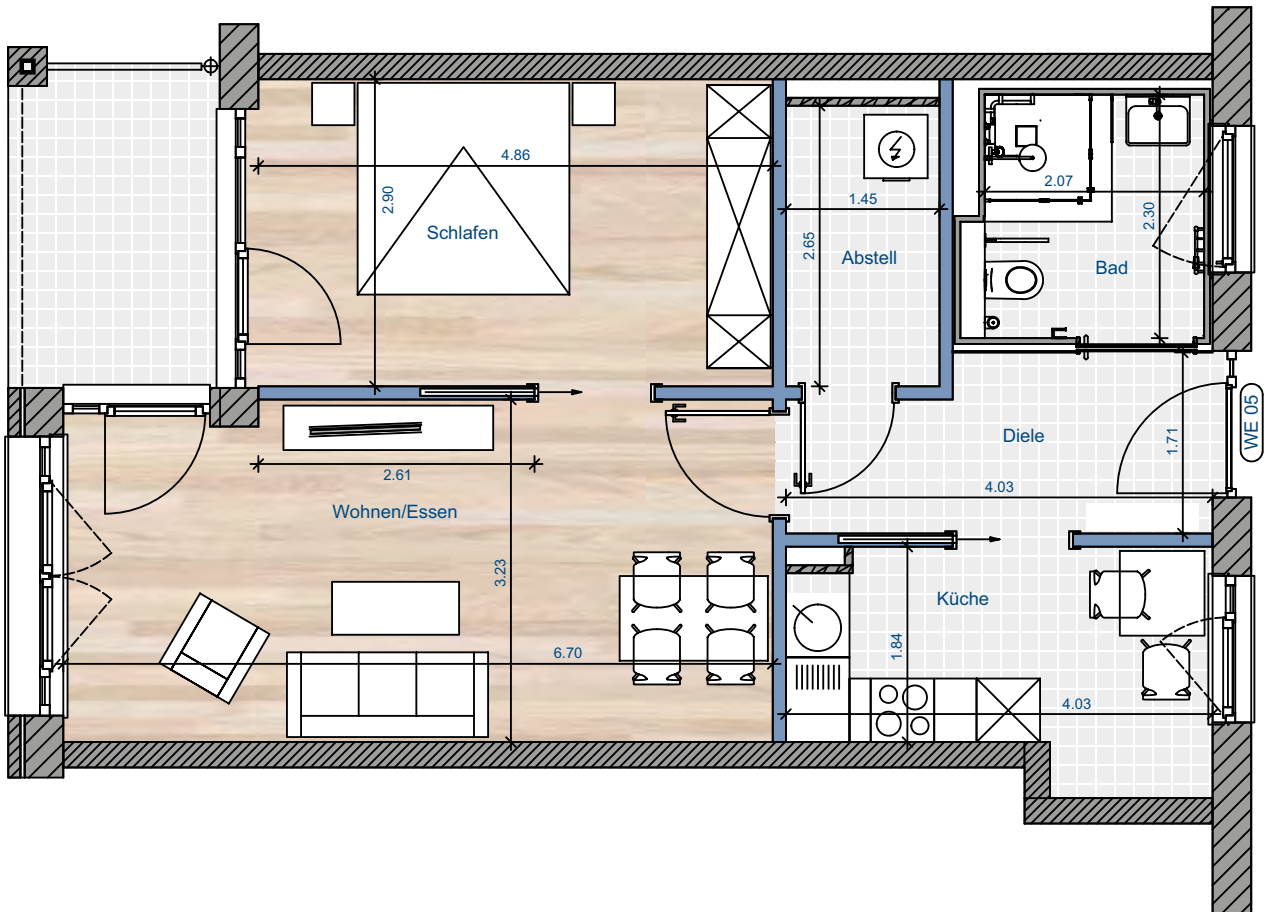

Wohnen	21,06 m ²
Schlafen	14,25 m ²
Küche	7,22 m ²
Bad	5,33 m ²
Diele	6,18 m ²
Abstellfläche	4,21 m ²
Terrasse	3,70 m ²
Summe	61,95 m²

Wohnung 6 | Erdgeschoss

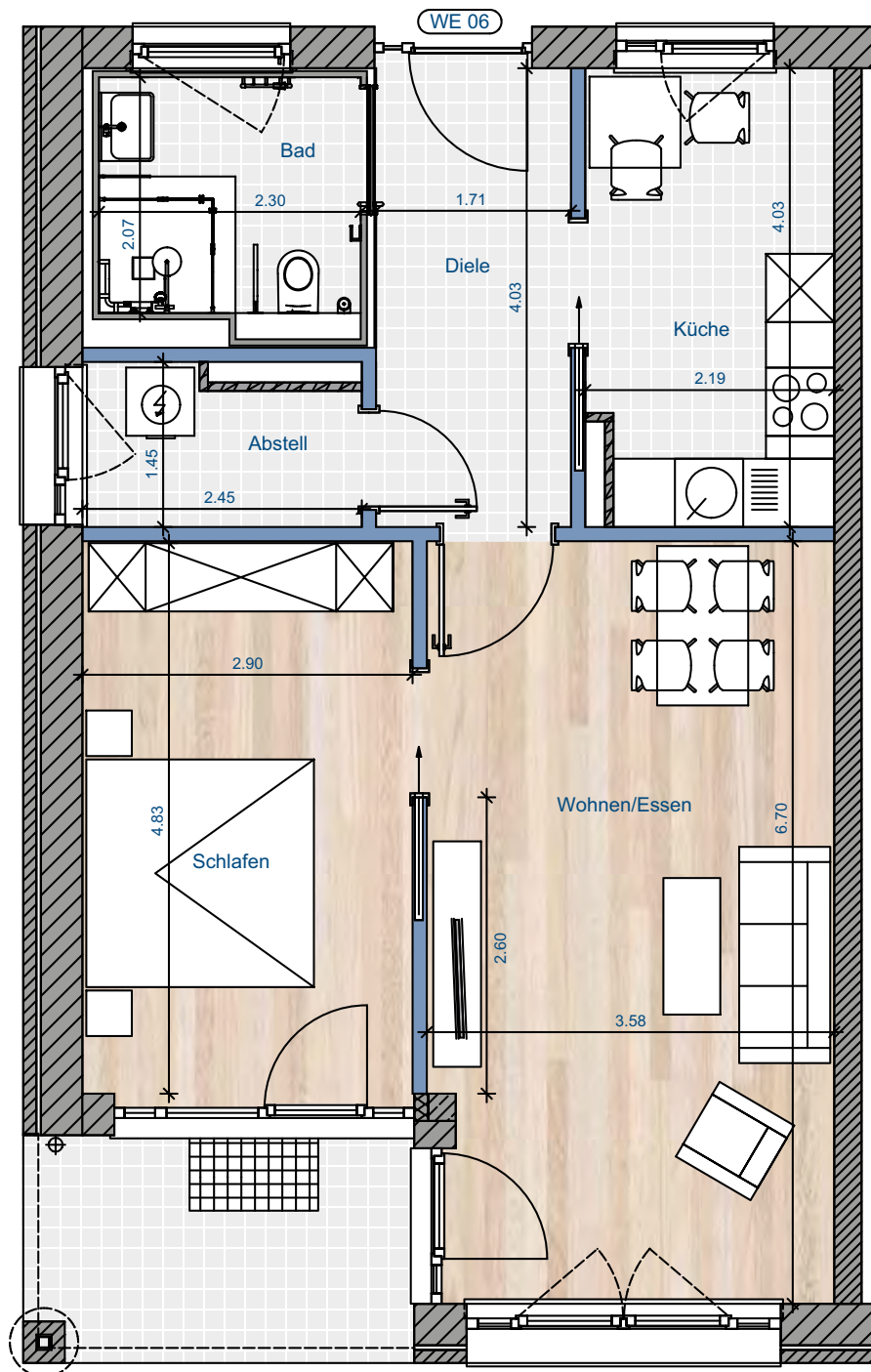

Wohnen	23,37 m ²
Schlafen	14,25 m ²
Küche	8,61 m ²
Bad	5,33 m ²
Diele	6,93 m ²
Abstellfläche	3,52 m ²
Terrasse	4,73 m ²
Summe	66,74 m²

Wohnen im Jugendstilpark – Die Umgebung

Das Haus liegt inmitten einer Parklandschaft mit zahlreichen alten Bäumen und Gebäuden mit Jugendstilelementen.

Die entstehenden Neubauten fügen sich mit ihrer modernen Architektur und qualitativ hochwertigen Bauweise harmonisch in das denkmalgeschützte Ensemble ein.

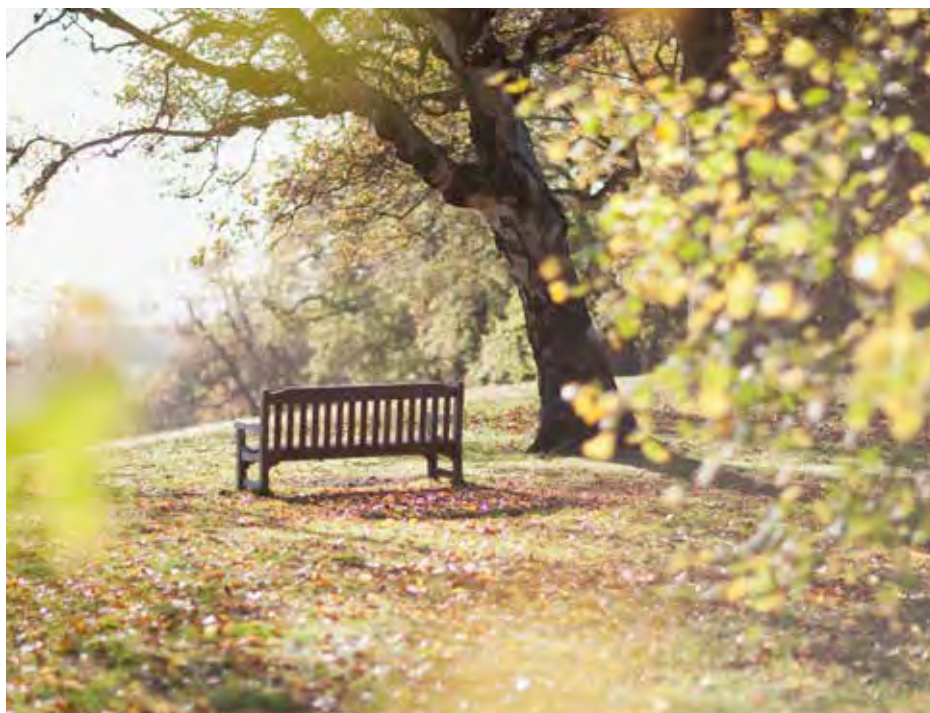

Wohnung 7 | Erdgeschoss

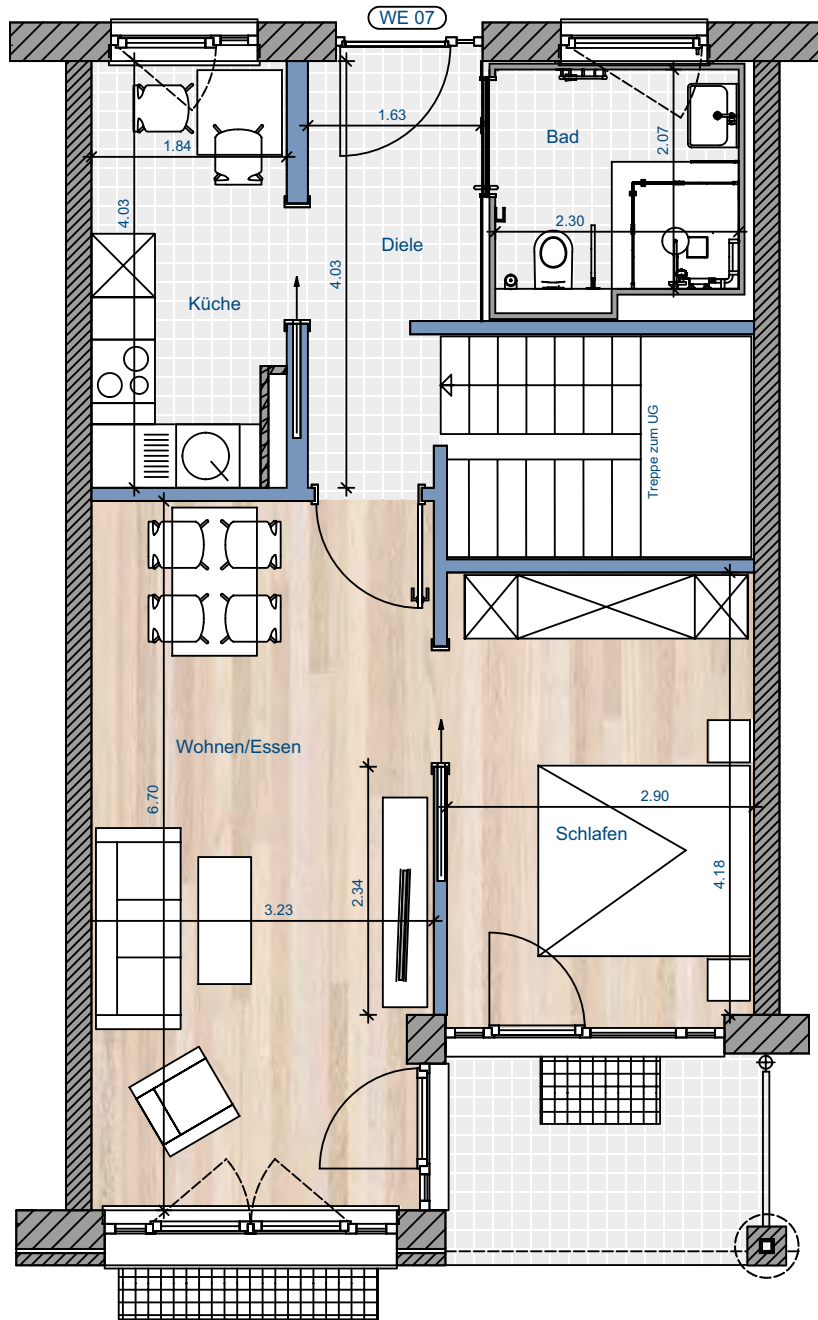

Wohnen	21,06 m ²
Schlafen	12,29 m ²
Küche	7,22 m ²
Bad	5,33 m ²
Diele	6,47 m ²
Terrasse	3,70 m ²
Summe	56,07 m²

Wohnung 7 | Hobbyraum

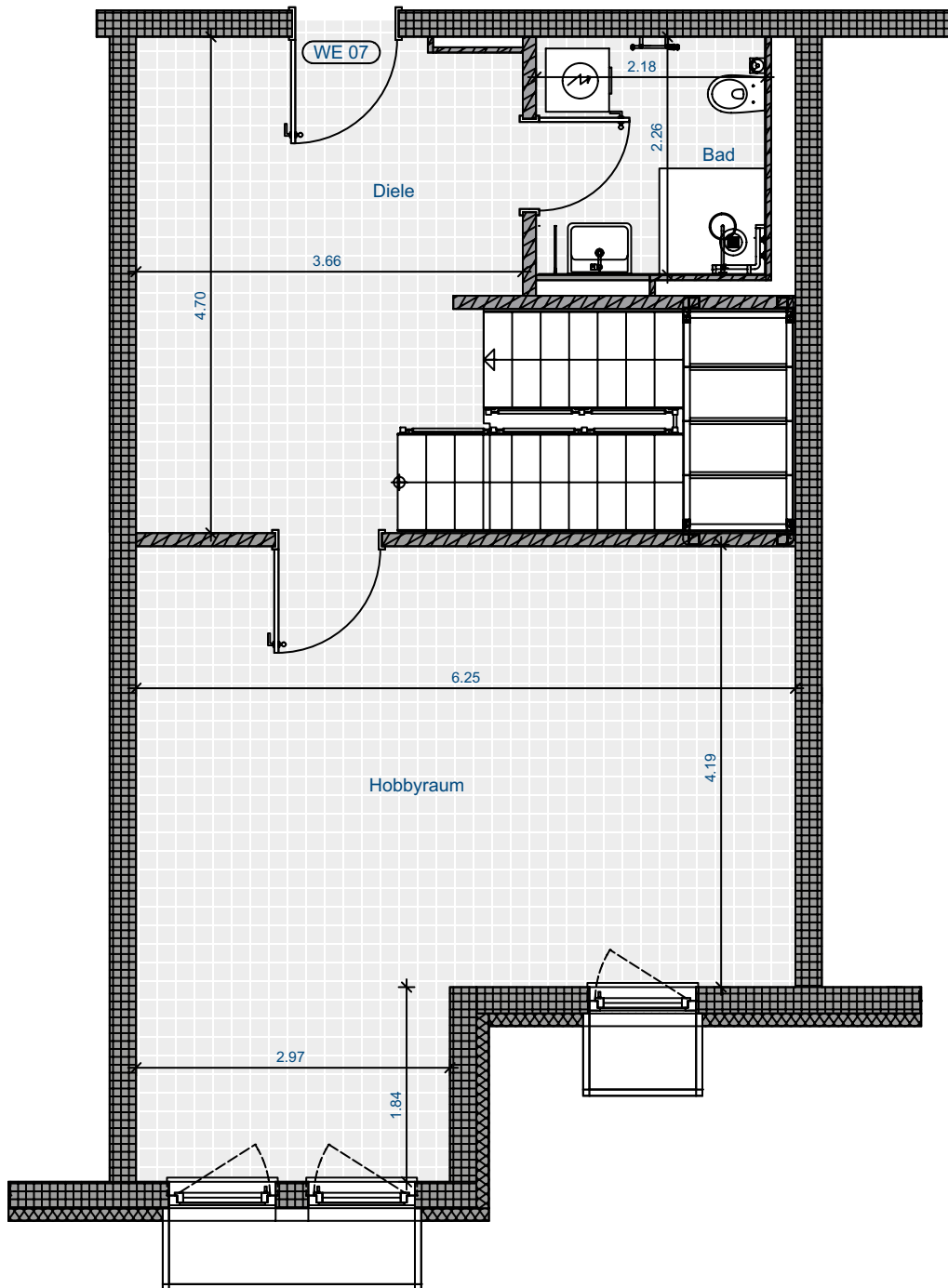

Hobbyraum	31,62 m ²
Diele	13,94 m ²
HSW/SW Bad	5,33 m ²
Abstellfläche	5,00 m ²
Summe	55,89 m²

Summe 111,96 m²

Wohnung 8 | Erdgeschoss

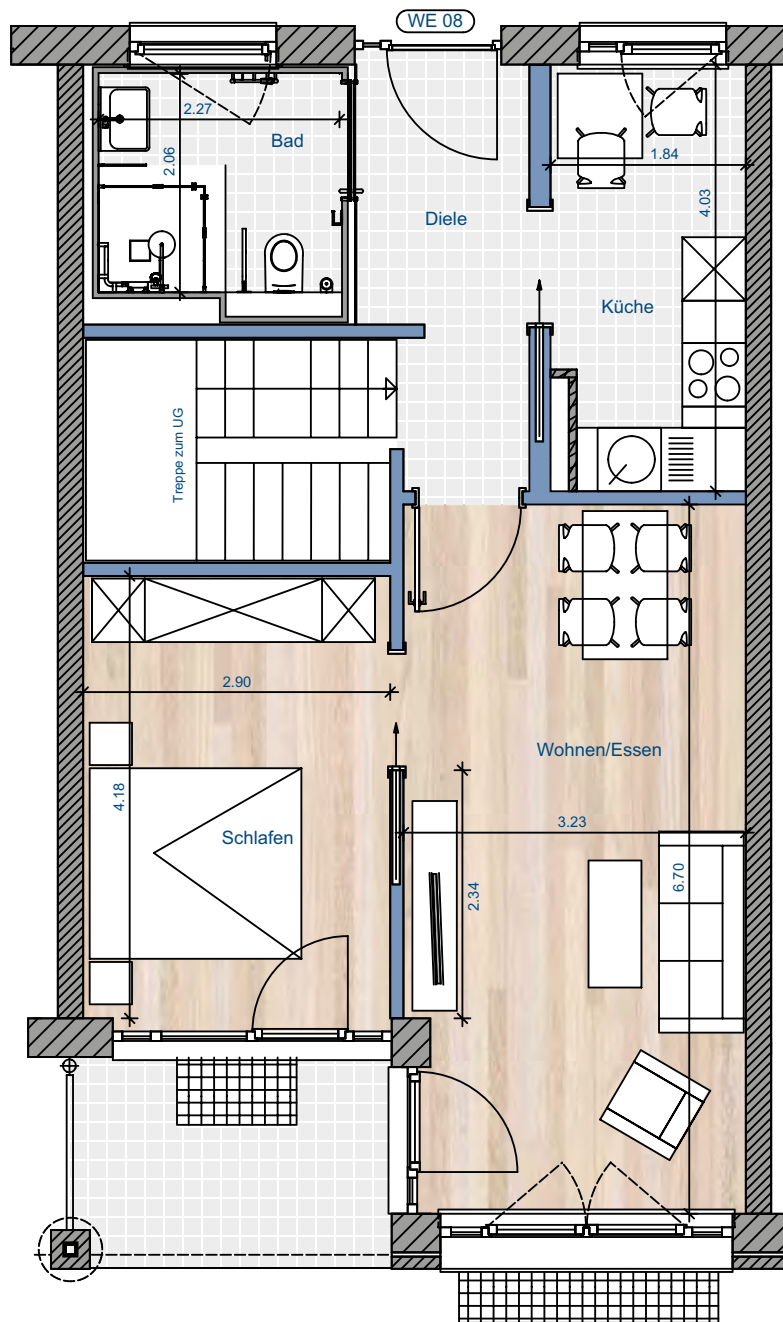

Wohnen	21,06 m ²
Schlafen	12,29 m ²
Küche	7,22 m ²
Bad	5,33 m ²
Diele	6,47 m ²
Terrasse	3,70 m ²
Summe	56,07 m²

Wohnung 8 | Hobbyraum

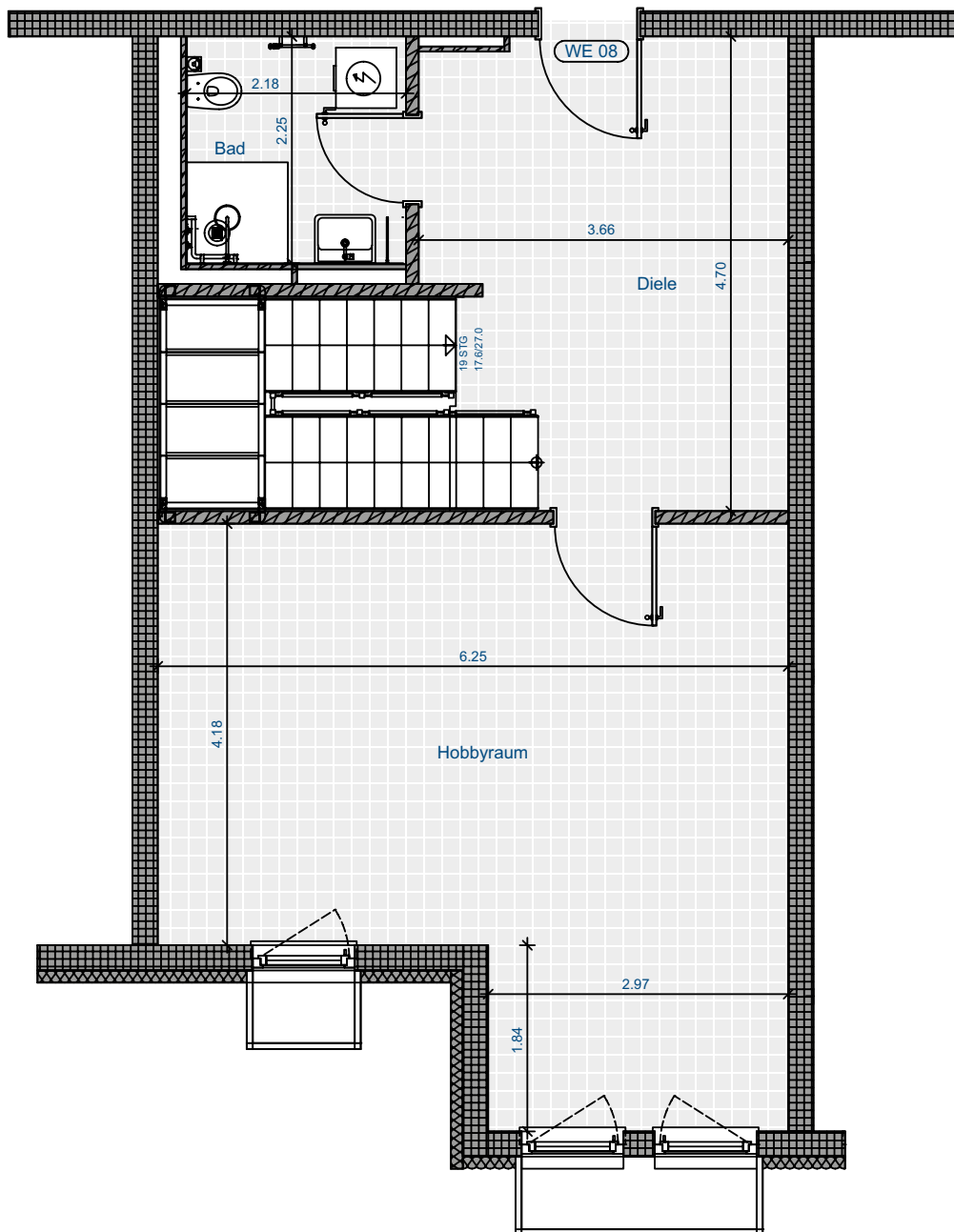

Hobbyraum	31,62 m ²
Diele	13,94 m ²
HSW/SW Bad	5,33 m ²
Abstellfläche	5,00 m ²
Summe	55,89 m²

Summe 111,96 m²

Wohnung 9 | Erdgeschoss

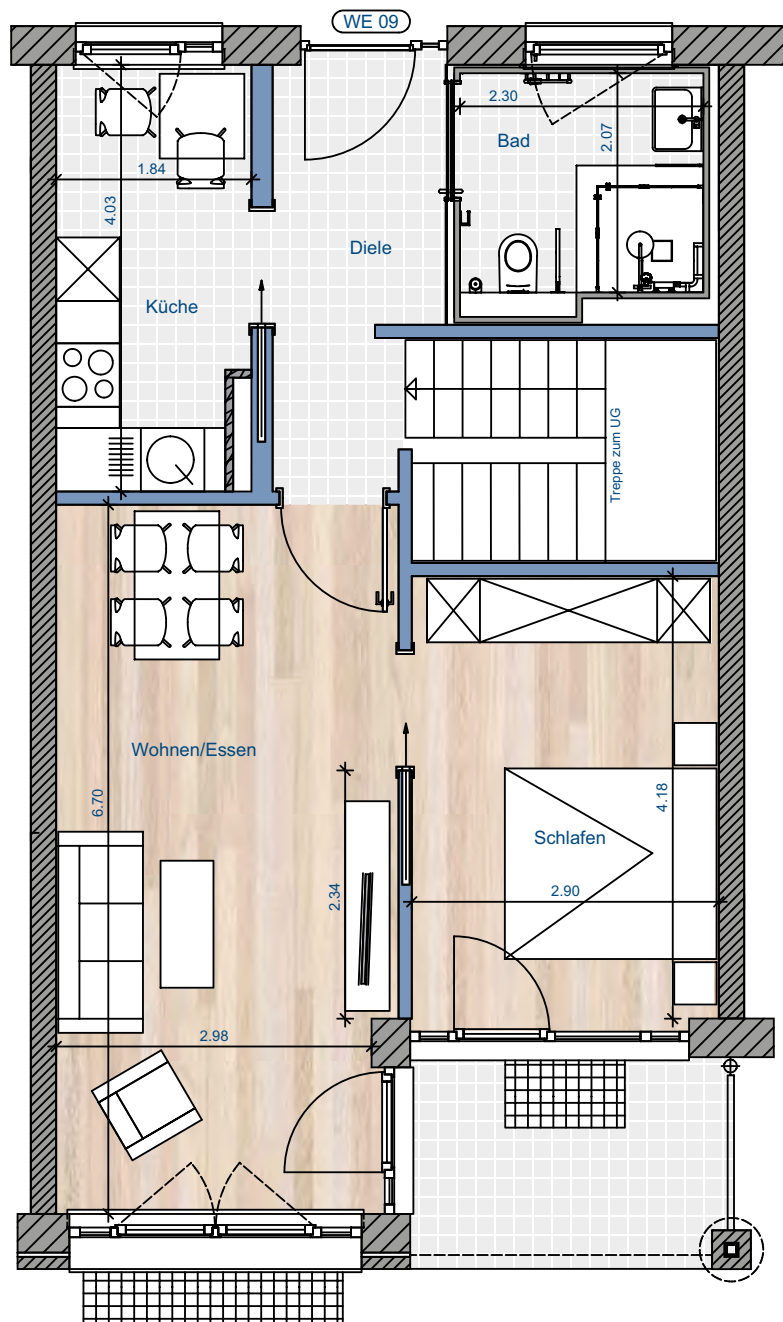

Wohnen	21,06 m ²
Schlafen	12,29 m ²
Küche	7,22 m ²
Bad	5,33 m ²
Diele	6,47 m ²
Terrasse	3,70 m ²
Summe	56,07 m²

Wohnung 9 | Hobbyraum

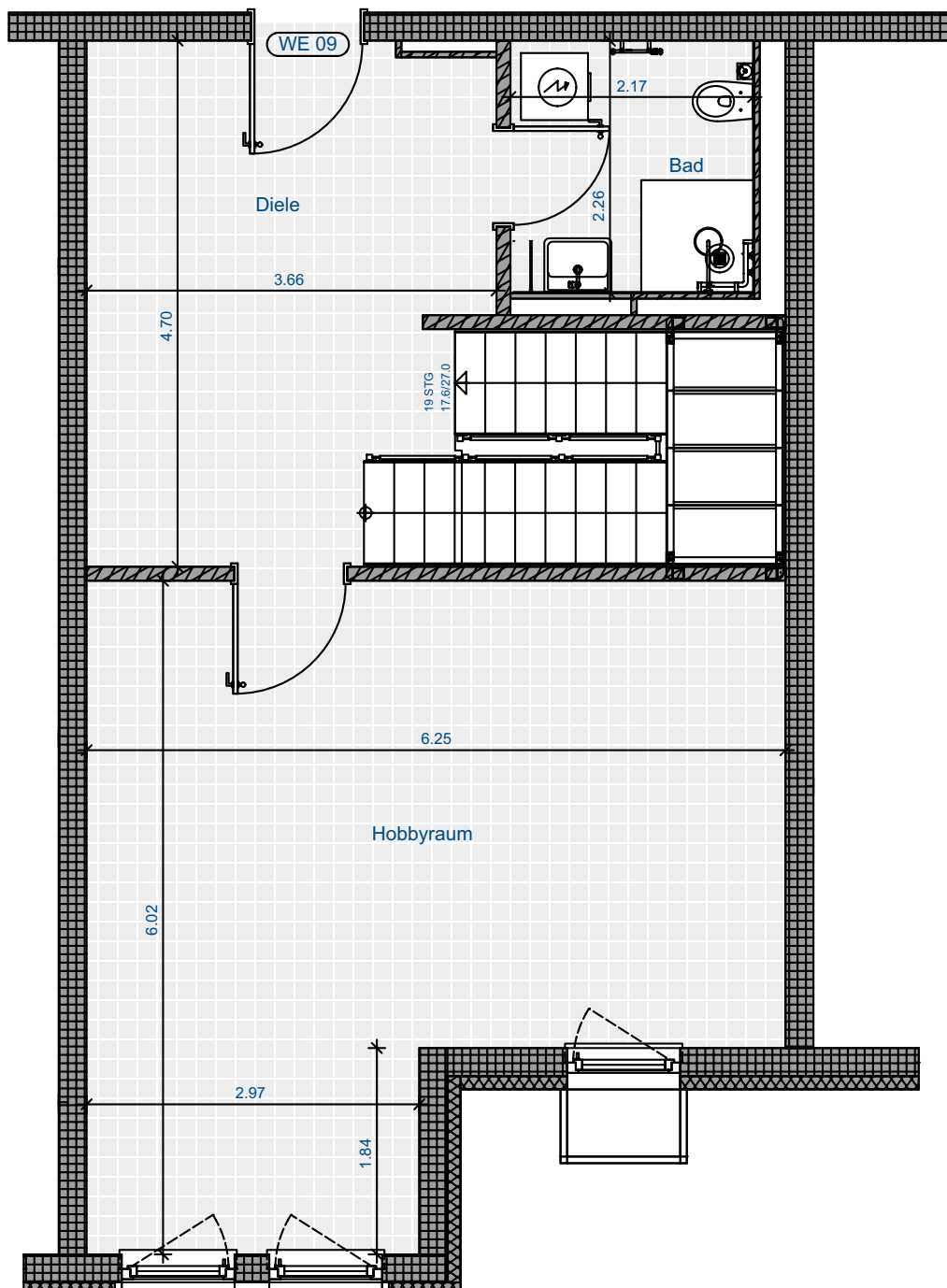

Hobbyraum	31,62 m ²
Diele	13,94 m ²
HSW/SW Bad	5,33 m ²
Abstellfläche	5,00 m ²
Summe	55,89 m²

Summe 111,96 m²

Wohnung 10 | Erdgeschoss

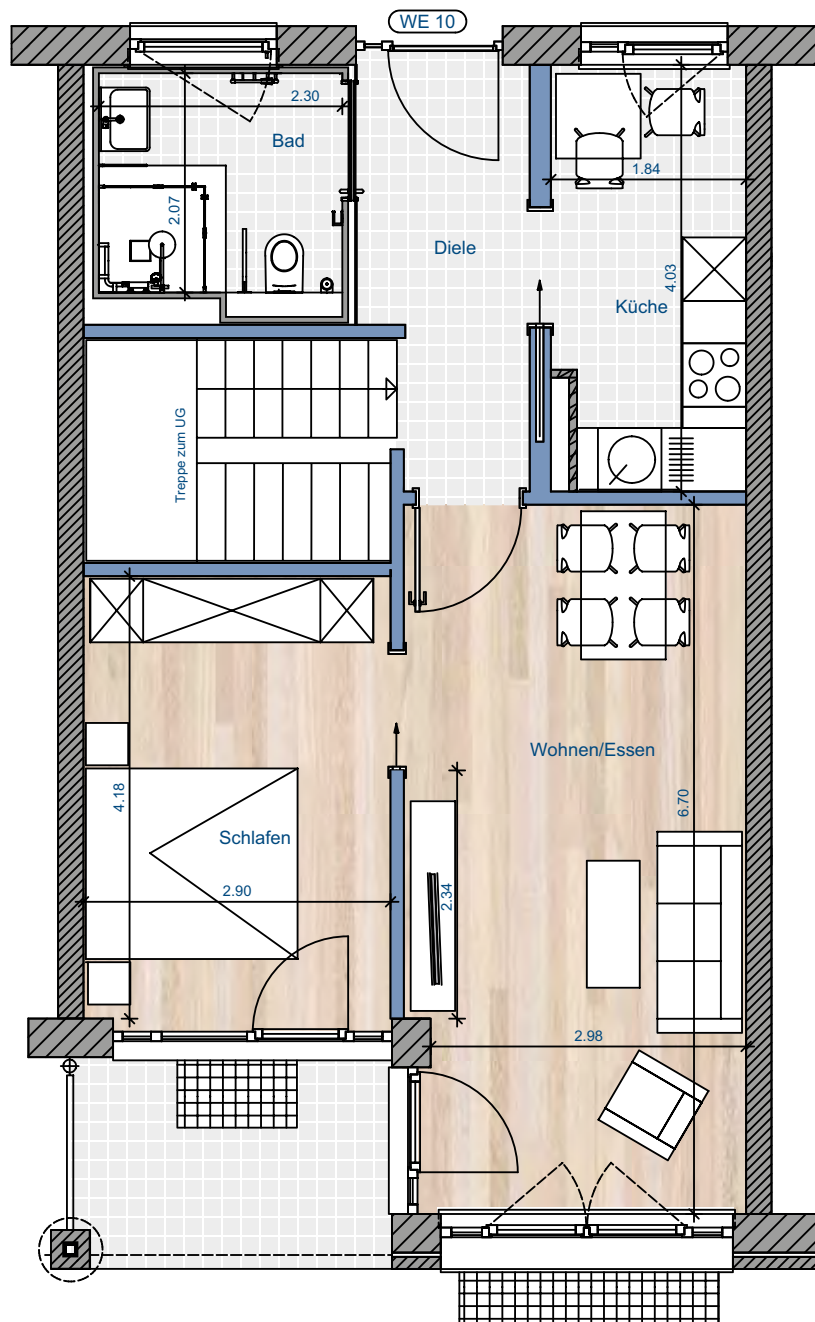

Wohnen	21,06 m ²
Schlafen	12,29 m ²
Küche	7,22 m ²
Bad	5,33 m ²
Diele	6,47 m ²
Terrasse	3,70 m ²
Summe	56,07 m²

Wohnung 10 | Hobbyraum

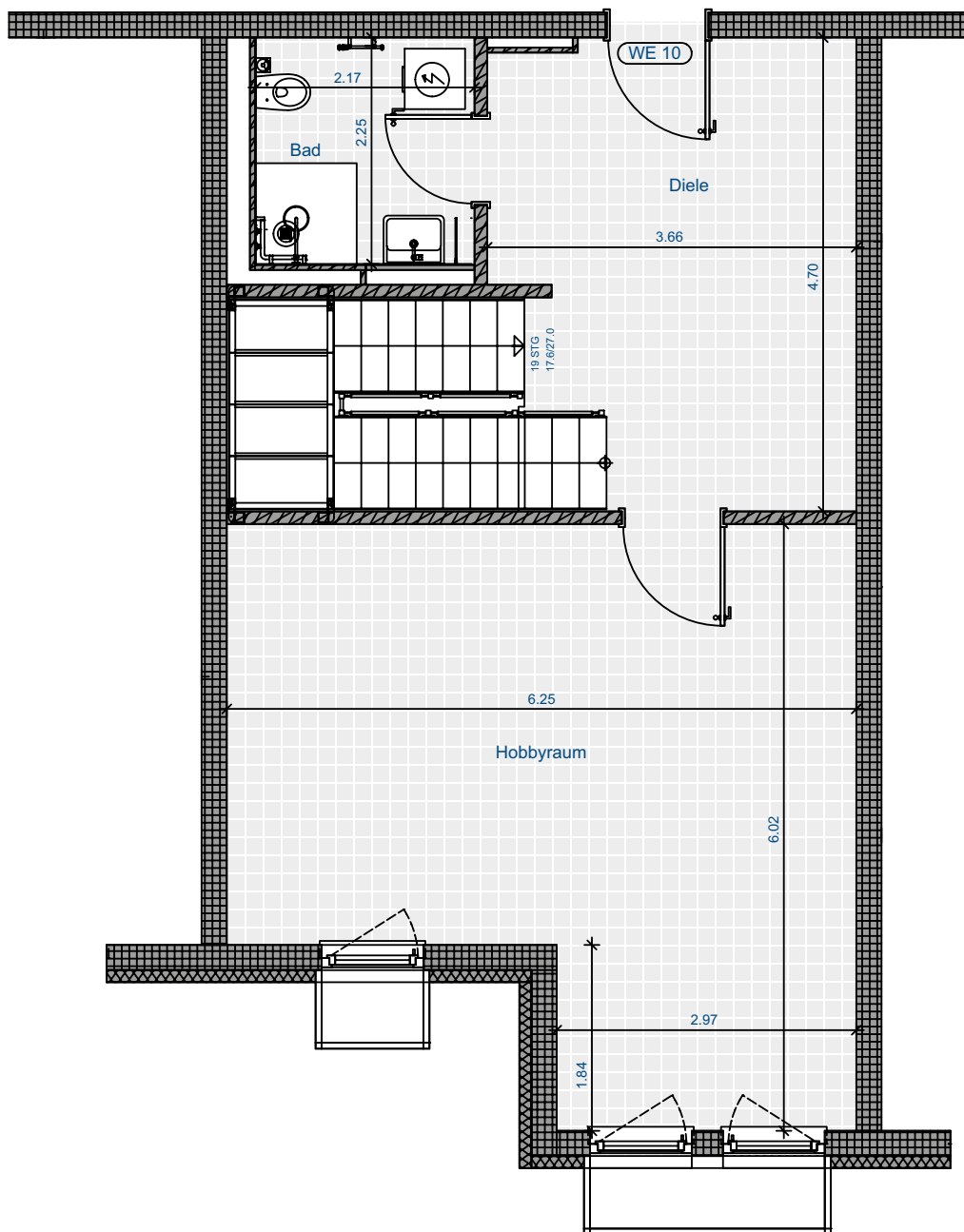

Hobbyraum	31,62 m ²
Diele	13,94 m ²
HSW/SW Bad	5,33 m ²
Abstellfläche	5,00 m ²
Summe	55,89 m²

Summe **111,96 m²**

Wohnung 11 | Erdgeschoss

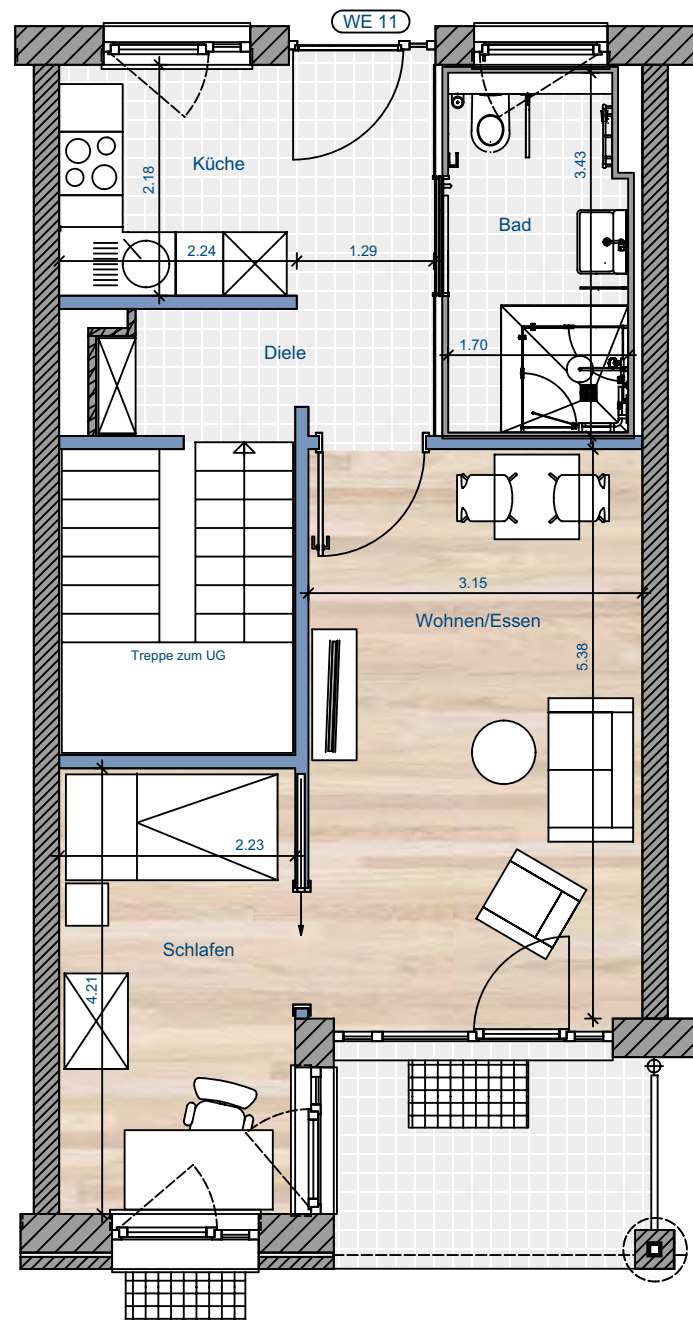

Wohnen	17,1 m ²
Schlafen	9,30 m ²
Küche	9,42 m ²
Bad	5,71 m ²
Abstellfläche	2,86 m ²
Terrasse	3,70 m ²
Summe	48,09 m²

Wohnung 11 | Hobbyraum

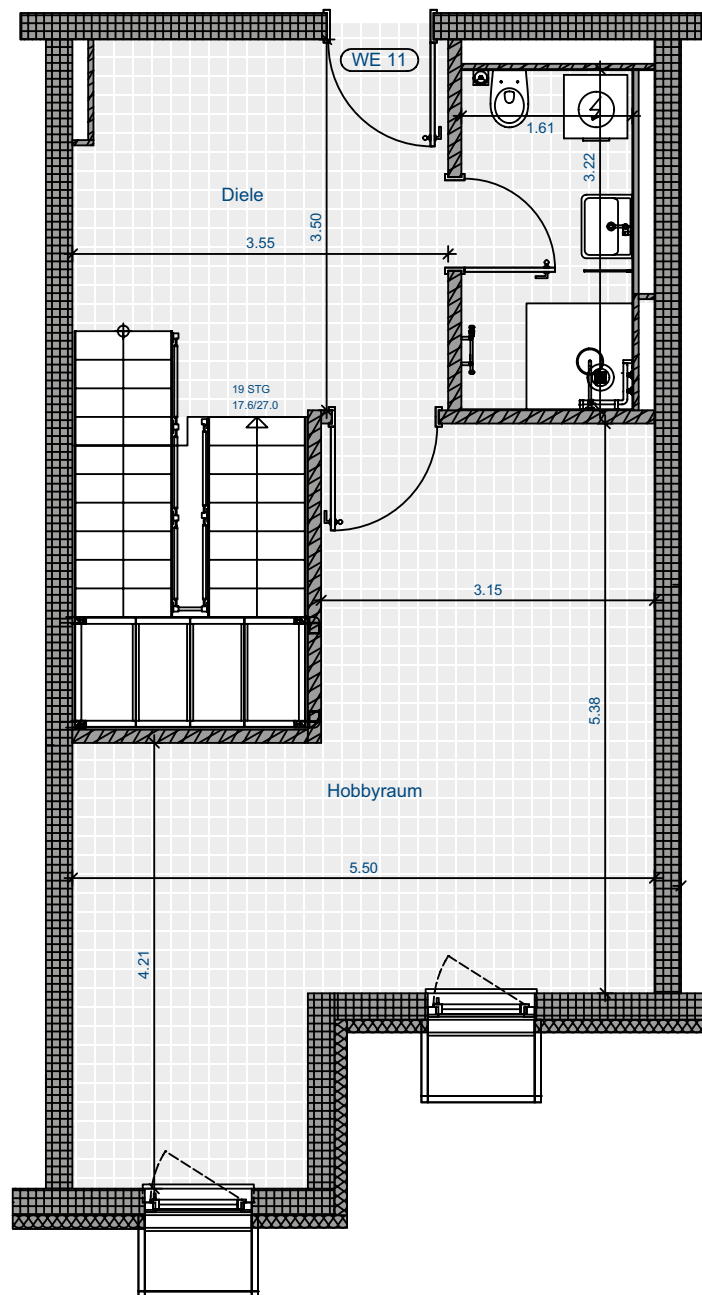

Hobbyraum	26,61 m ²
Diele	10,16 m ²
HSW/SW Bad	5,71 m ²
Abstellfläche	5,00 m ²
Summe	47,48 m²

Summe **95,57 m²**

Wohnung 12 | Erdgeschoss

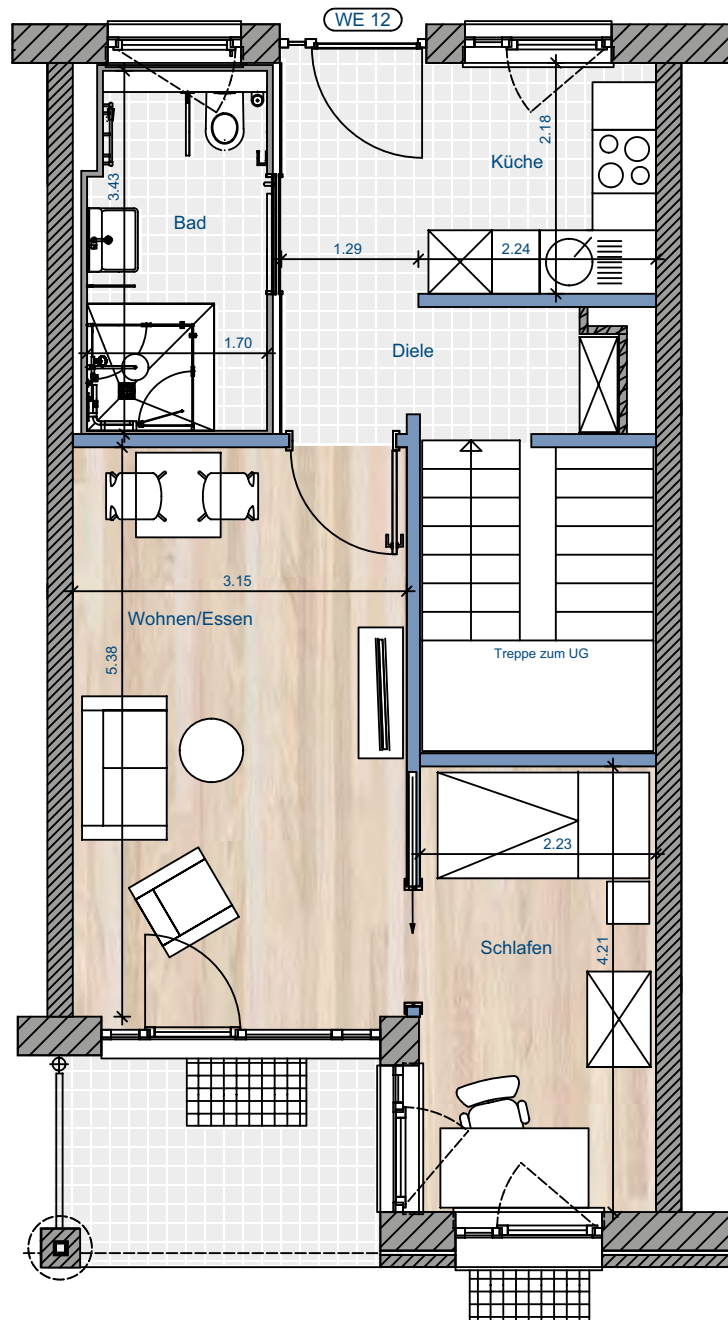

Wohnen	17,1 m ²
Schlafen	9,3 m ²
Küche	9,42 m ²
Bad	5,71 m ²
Abstellfläche	2,86 m ²
Terrasse	3,70 m ²
Summe	48,09 m²

Wohnung 12 | Hobbyraum

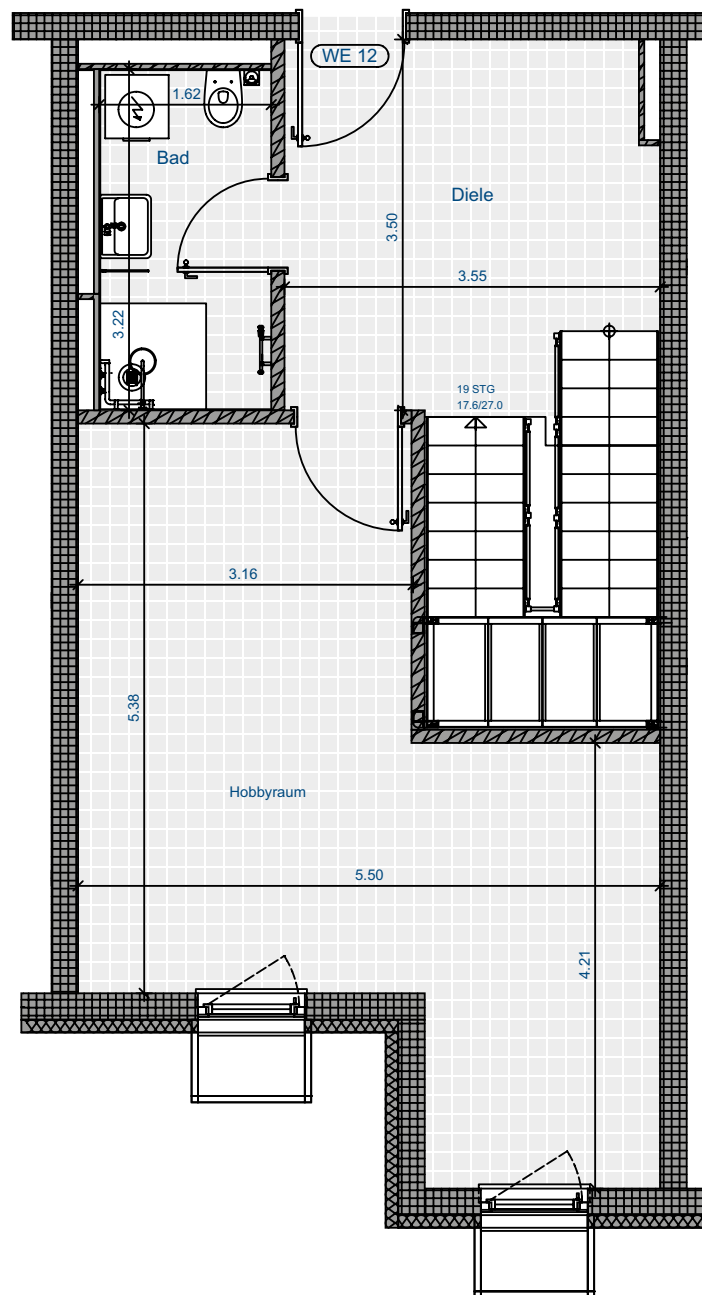

Hobbyraum	26,61 m ²
Diele	10,16 m ²
HSW/SW Bad	5,71 m ²
Abstellfläche	5,00 m ²
Summe	47,48 m²

Summe **95,57 m²**

Wohnung 13 | Erdgeschoss

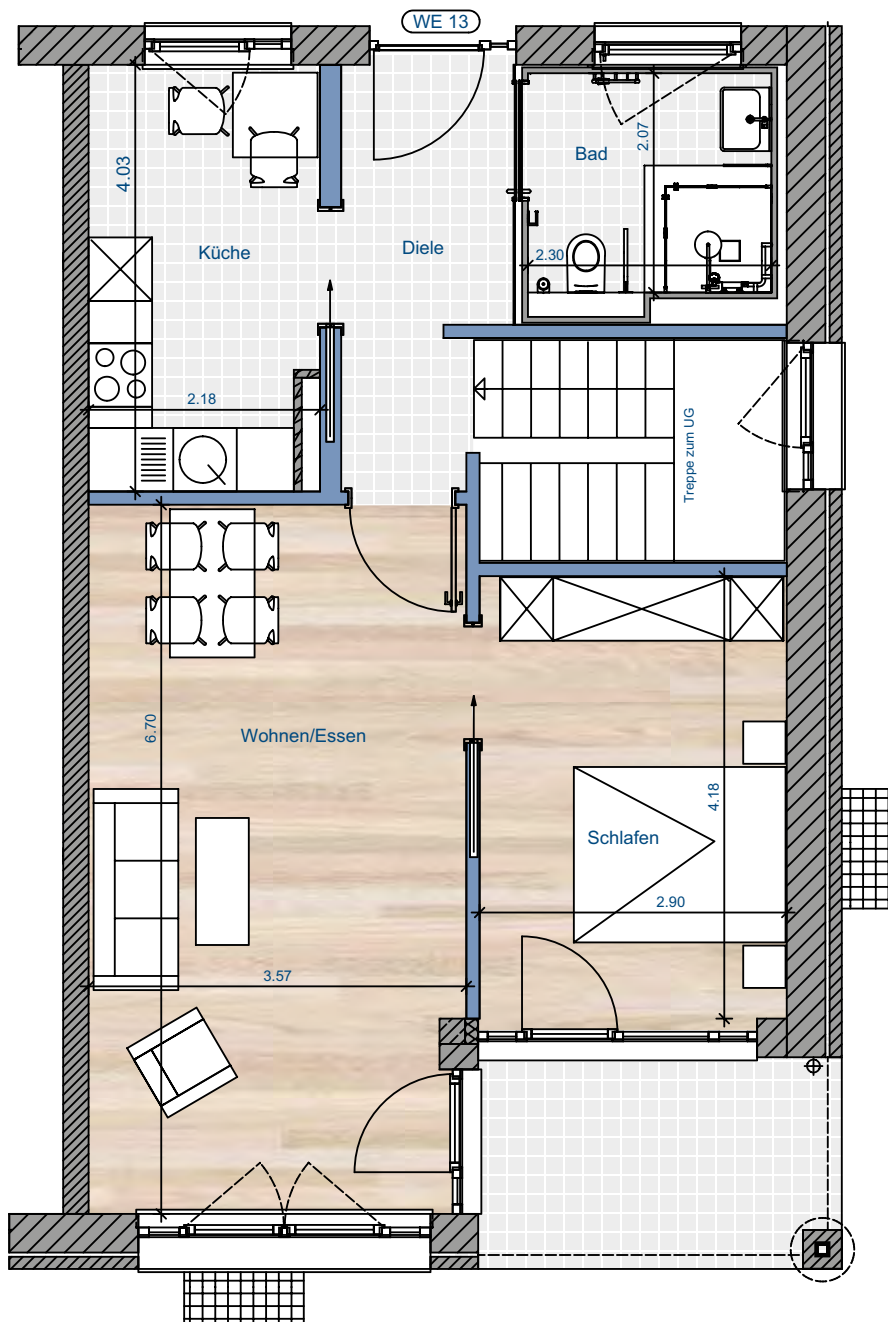

Wohnen	23,38 m ²
Schlafen	12,29 m ²
Küche	8,61 m ²
Bad	5,33 m ²
Diele	6,47 m ²
Terrasse	4,73 m ²
Summe	60,81 m²

Wohnung 13 | Hobbyraum

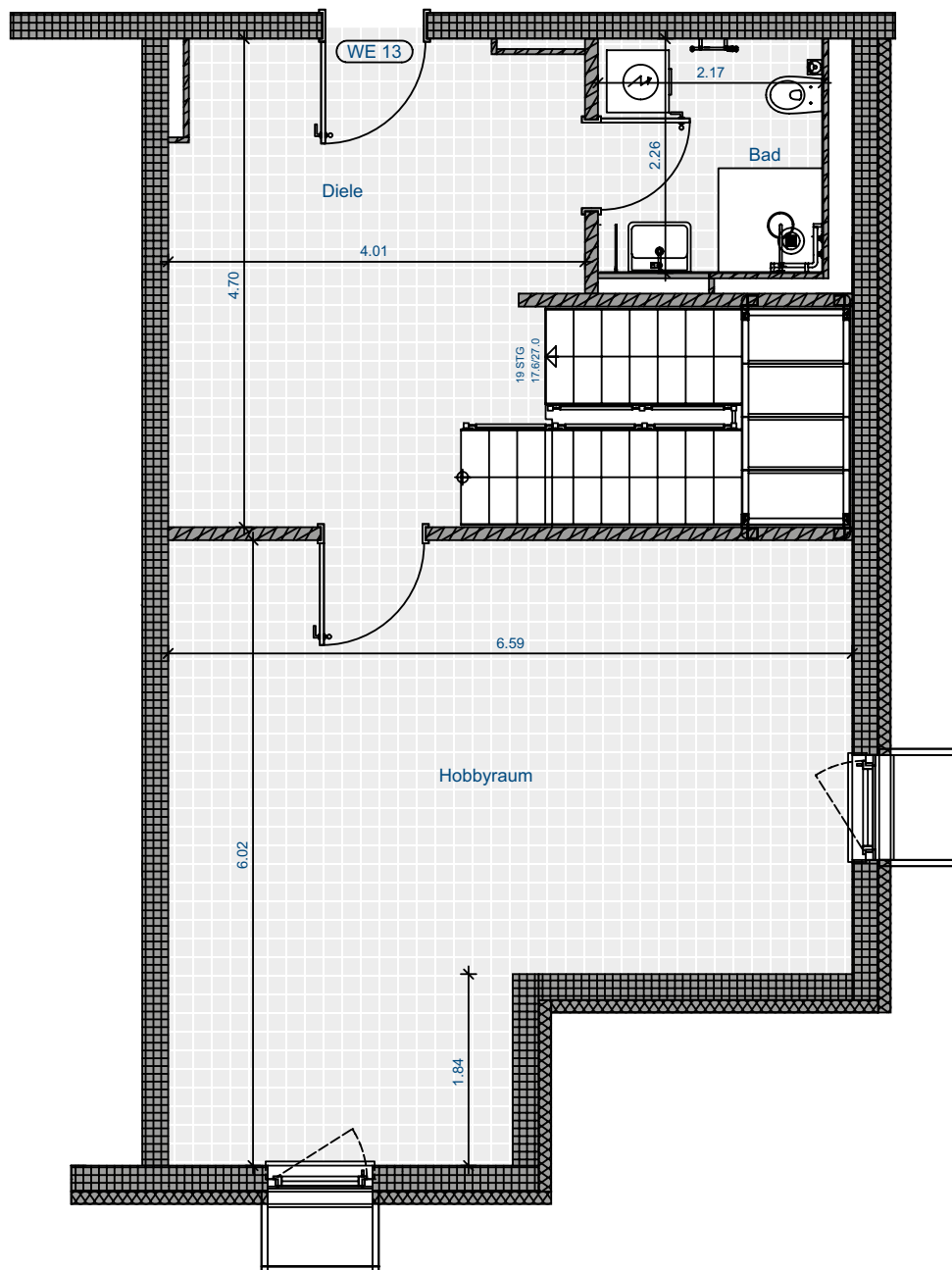

Hobbyraum	33,72 m ²
Diele	15,53 m ²
SW Bad	5,33 m ²
Abstellfläche	5,00 m ²
Summe	59,58 m²

Summe 120,39 m²

Wohnung 14 | Erdgeschoss

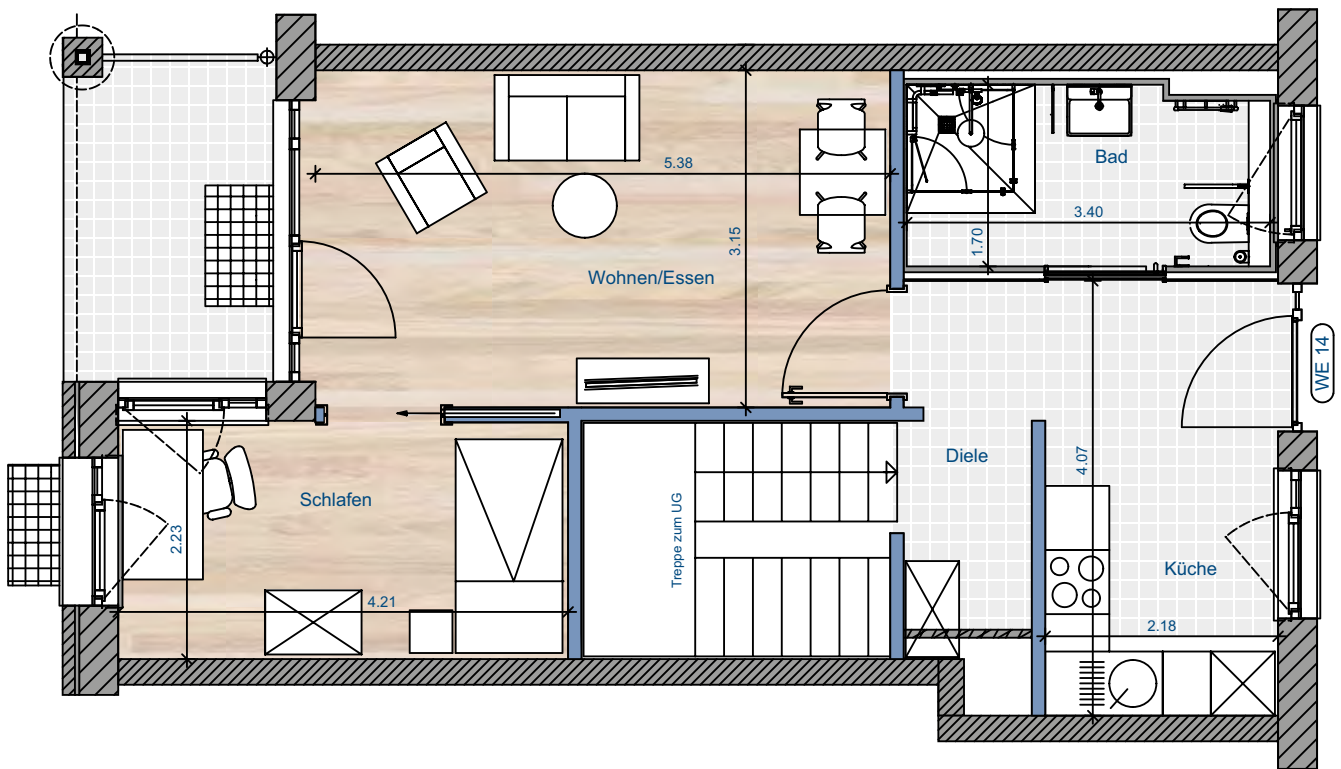

Wohnen	17,1 m ²
Schlafen	9,30 m ²
Küche	9,42 m ²
Bad	5,71 m ²
Abstellfläche	2,86 m ²
Terrasse	3,70 m ²
Summe	48,09 m²

Wohnung 14 | Hobbyraum

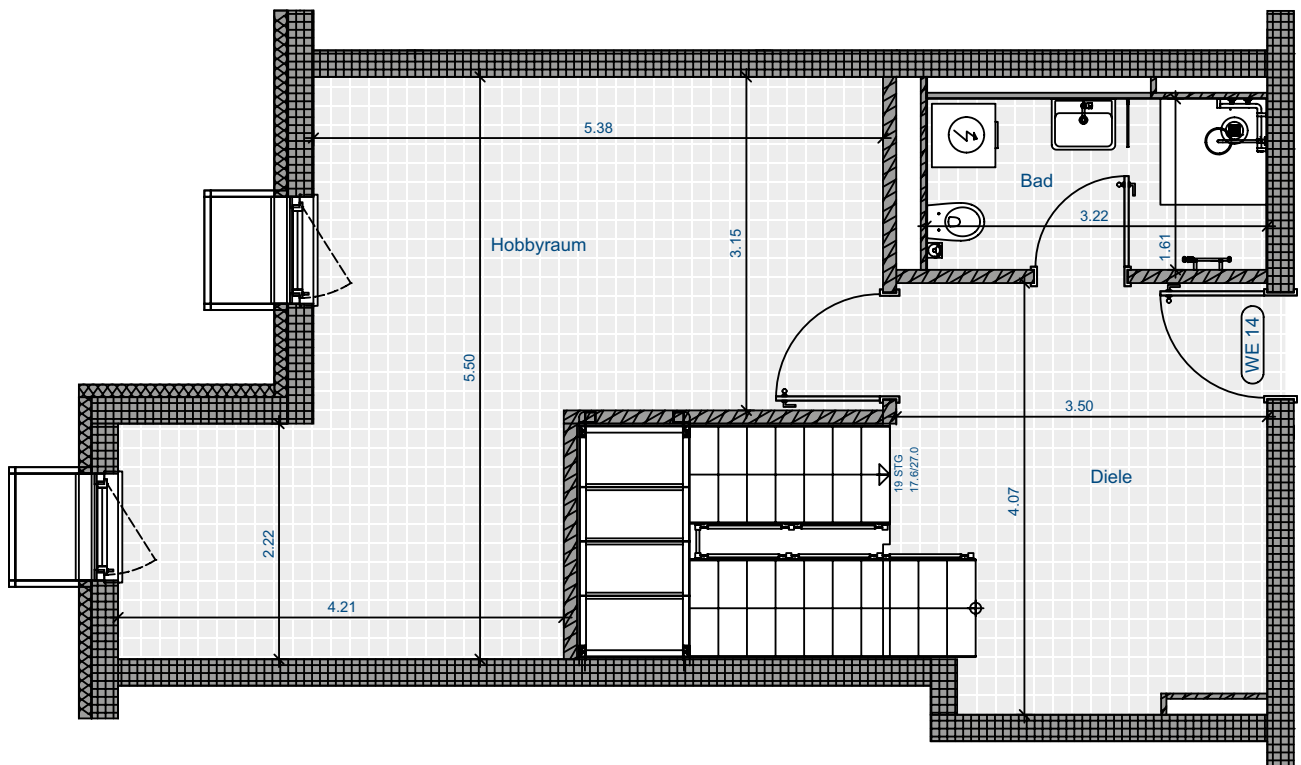

Hobbyraum	26,61 m ²
Diele	10,16 m ²
HSW/SW Bad	5,71 m ²
Abstellfläche	5,00 m ²
Summe	47,48 m²

Summe **95,57 m²**

Wohnung 15 | Erdgeschoss

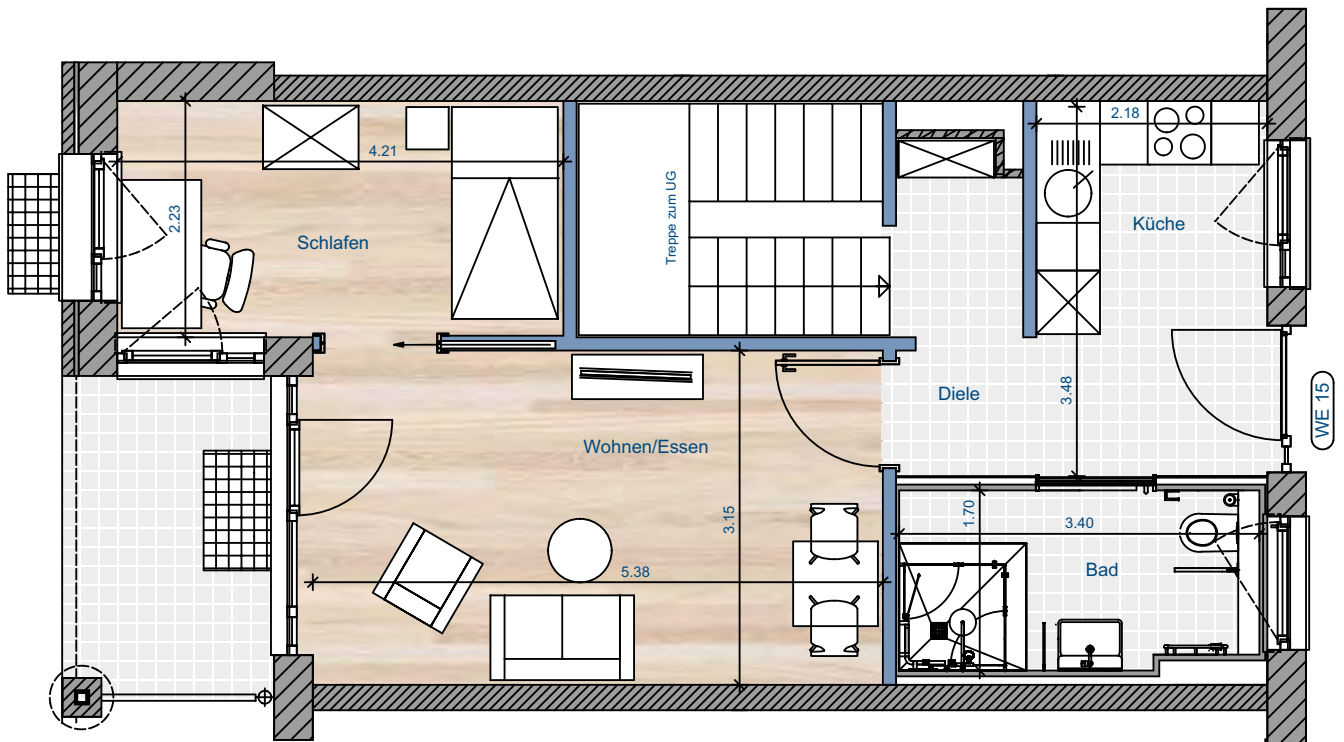

Wohnen	17,1 m ²
Schlafen	9,30 m ²
Küche	9,42 m ²
Bad	5,71 m ²
Abstellfläche	2,86 m ²
Terrasse	3,70 m ²
Summe	48,09 m²

Wohnung 15 | Hobbyraum

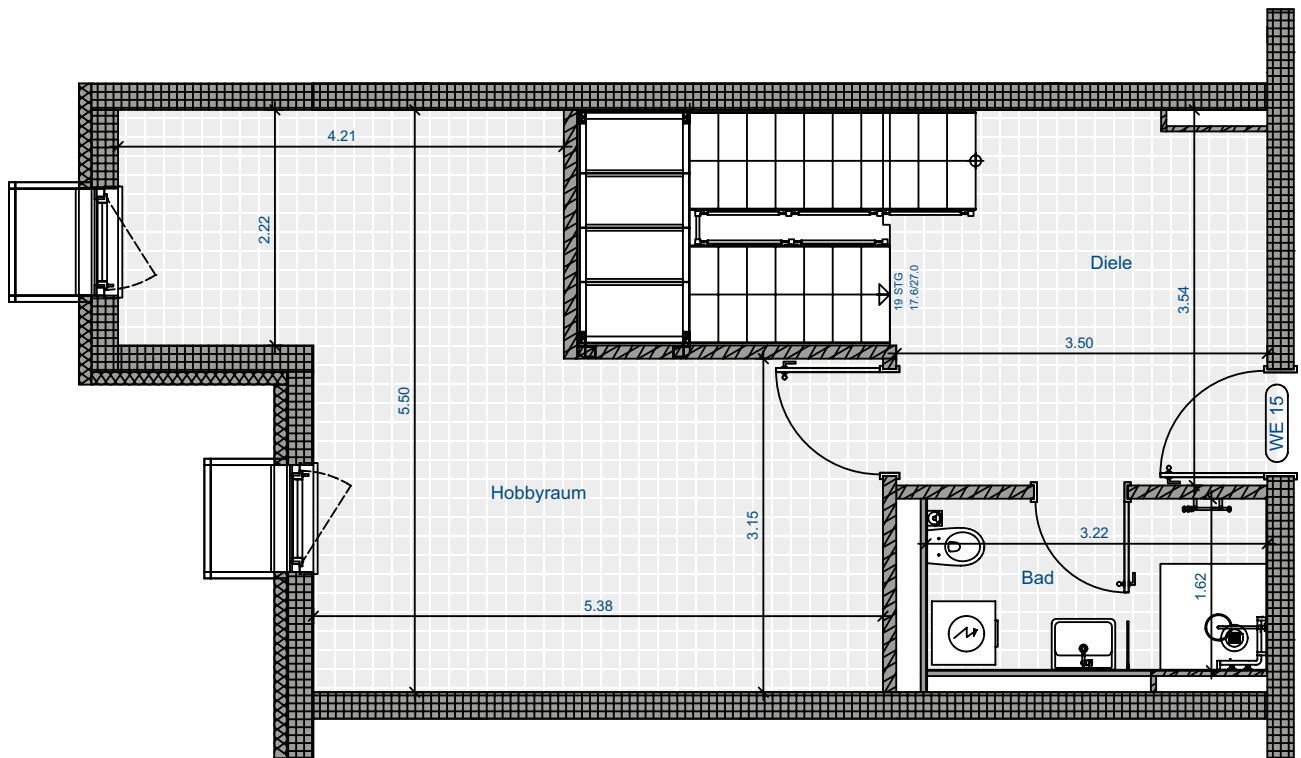

Hobbyraum	26,61 m ²
Diele	10,16 m ²
HSW/SW Bad	5,71 m ²
Abstellfläche	5,00 m ²
Summe	47,48 m²

Summe **95,57 m²**

Wohnung 16 | Erdgeschoss

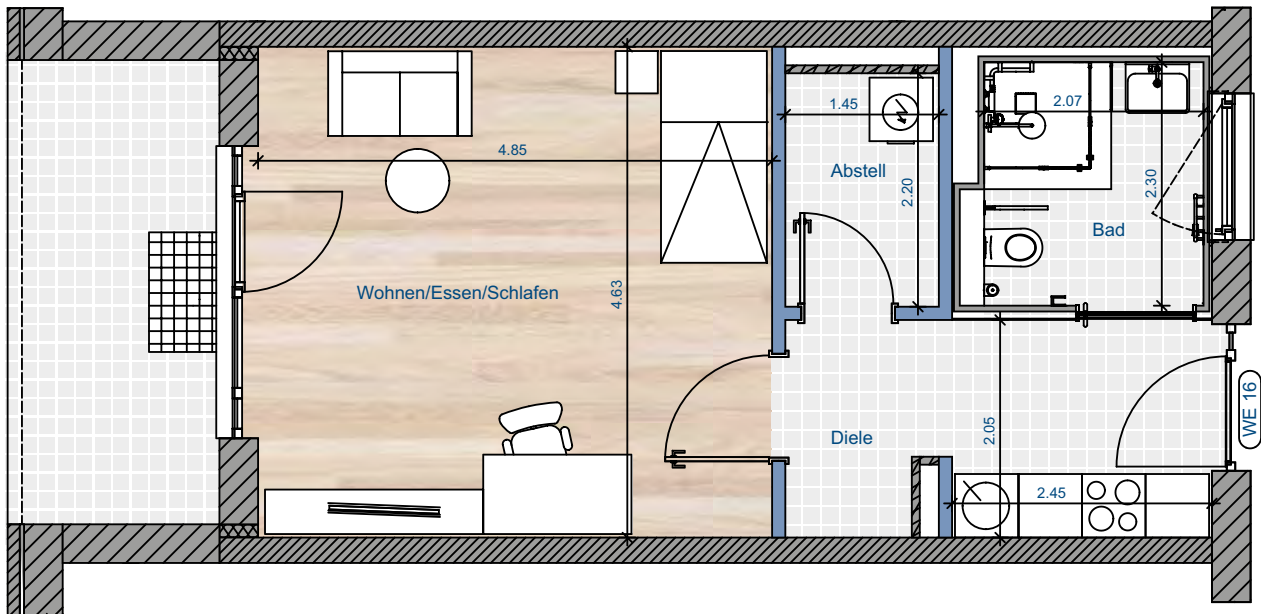

Wohnen/Schlafen	22,47 m ²
Küche	8,01 m ²
Bad	5,33 m ²
Abstellfläche	3,49 m ²
Terrasse	5,43 m ²
Summe	44,73 m²



Die gesamte Wohnanlage und alle Wohnungen sind komplett barrierefrei mit Gehhilfe und Rollstuhl zugänglich. Und Fahrstühle gibt es natürlich auch.

Wohnung 17 | Erdgeschoss

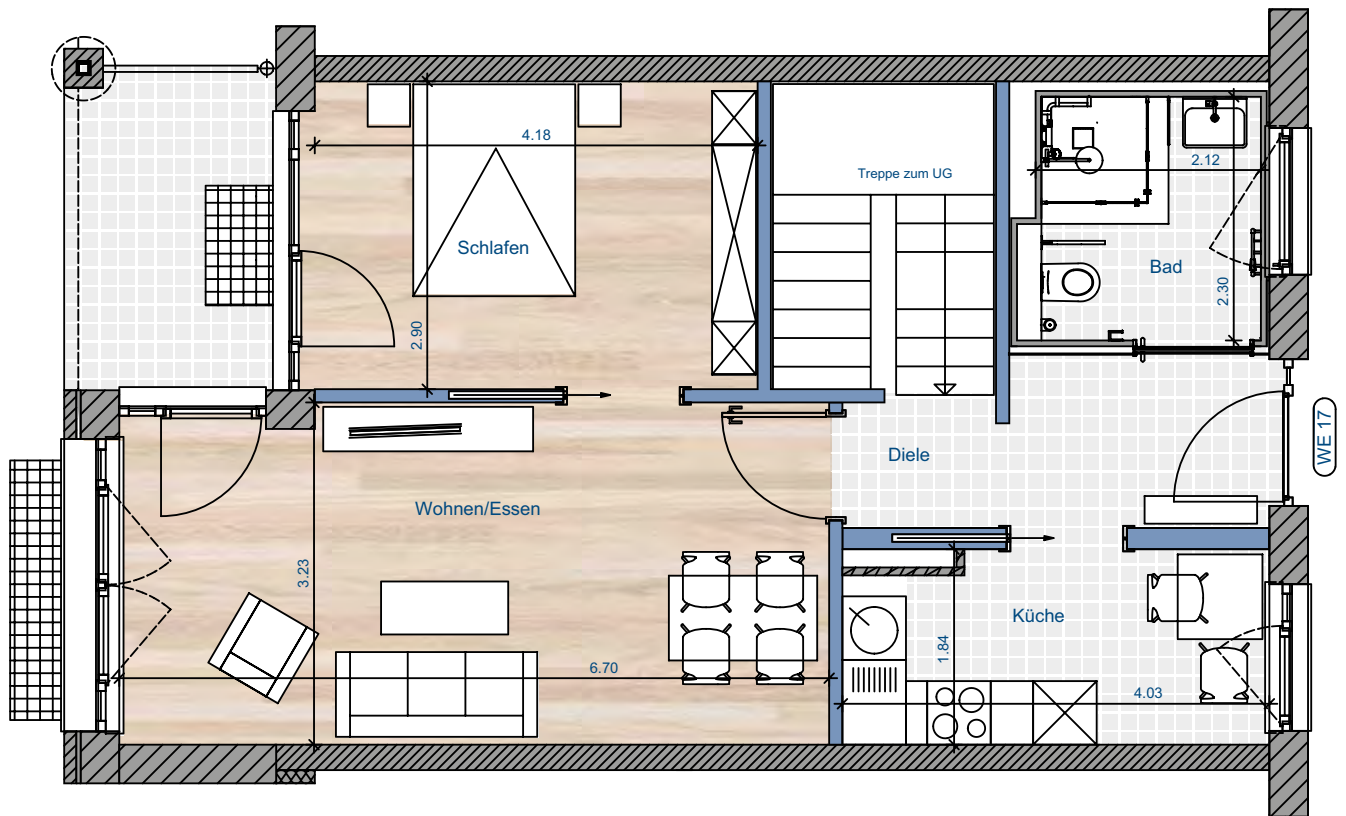

Wohnen	21,06 m ²
Schlafen	12,29 m ²
Küche	7,22 m ²
Bad	5,33 m ²
Diele	6,47 m ²
Terrasse	3,70 m ²
Summe	56,07 m²

Wohnung 17 | Hobbyraum

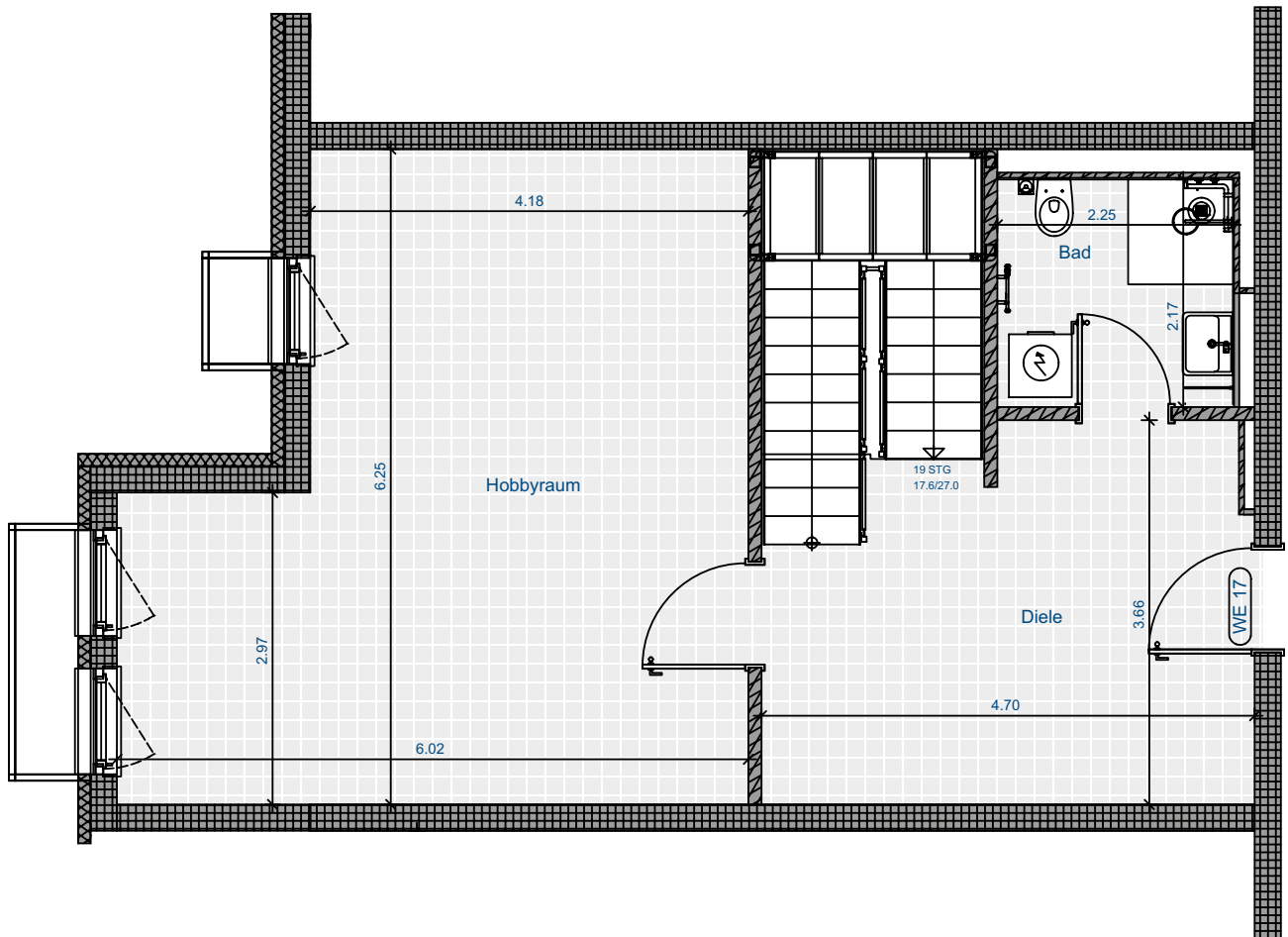

Hobbyraum	31,62 m ²
Diele	13,94 m ²
HSW/SW Bad	5,33 m ²
Abstellfläche	5,00 m ²
Summe	55,89 m²

Summe 111,96 m²

Wohnung 18 | Erdgeschoss

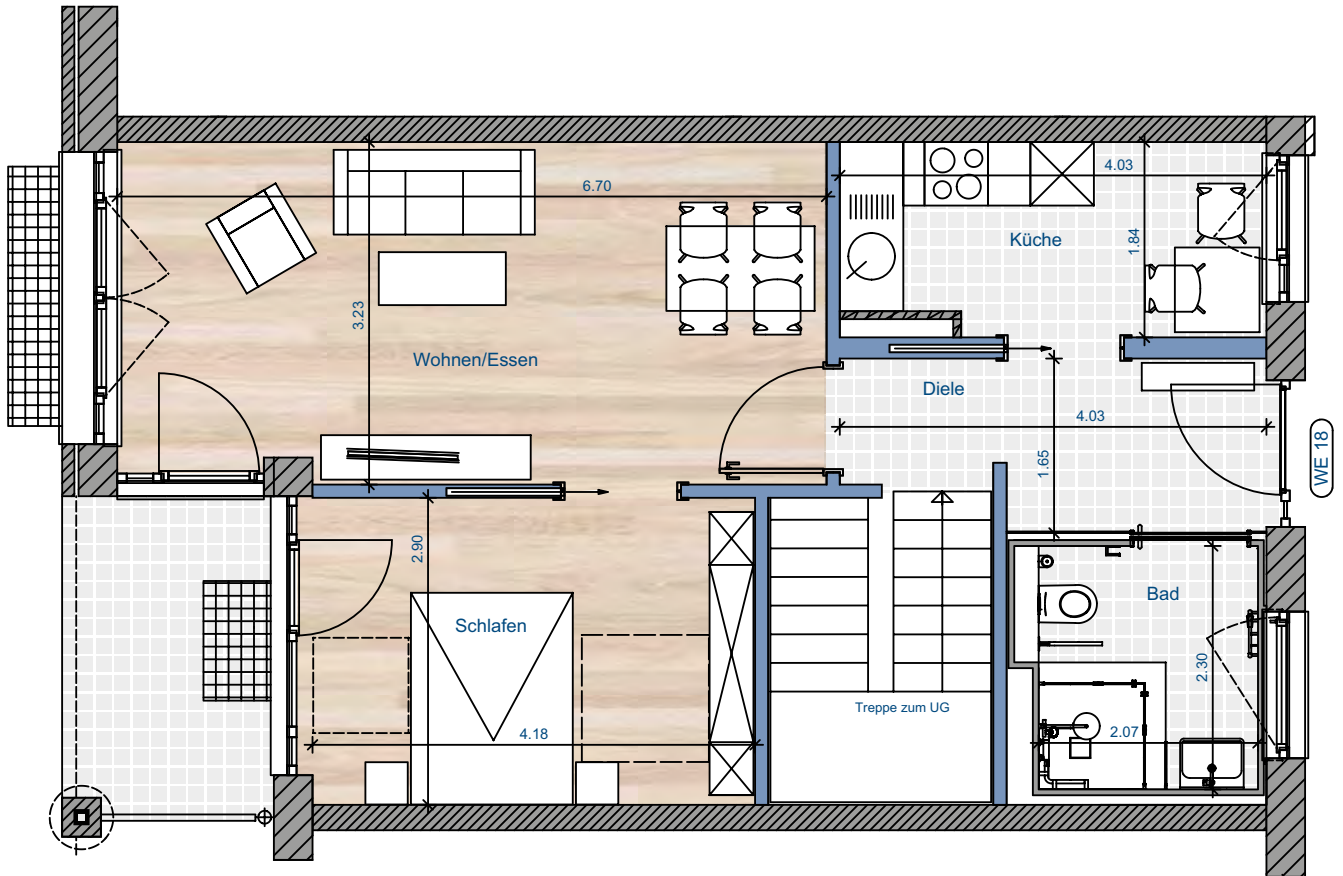

Wohnen	21,06 m ²
Schlafen	12,29 m ²
Küche	7,22 m ²
Bad	5,33 m ²
Diele	6,47 m ²
Terrasse	3,70 m ²
Summe	56,07 m²

Wohnung 18 | Hobbyraum

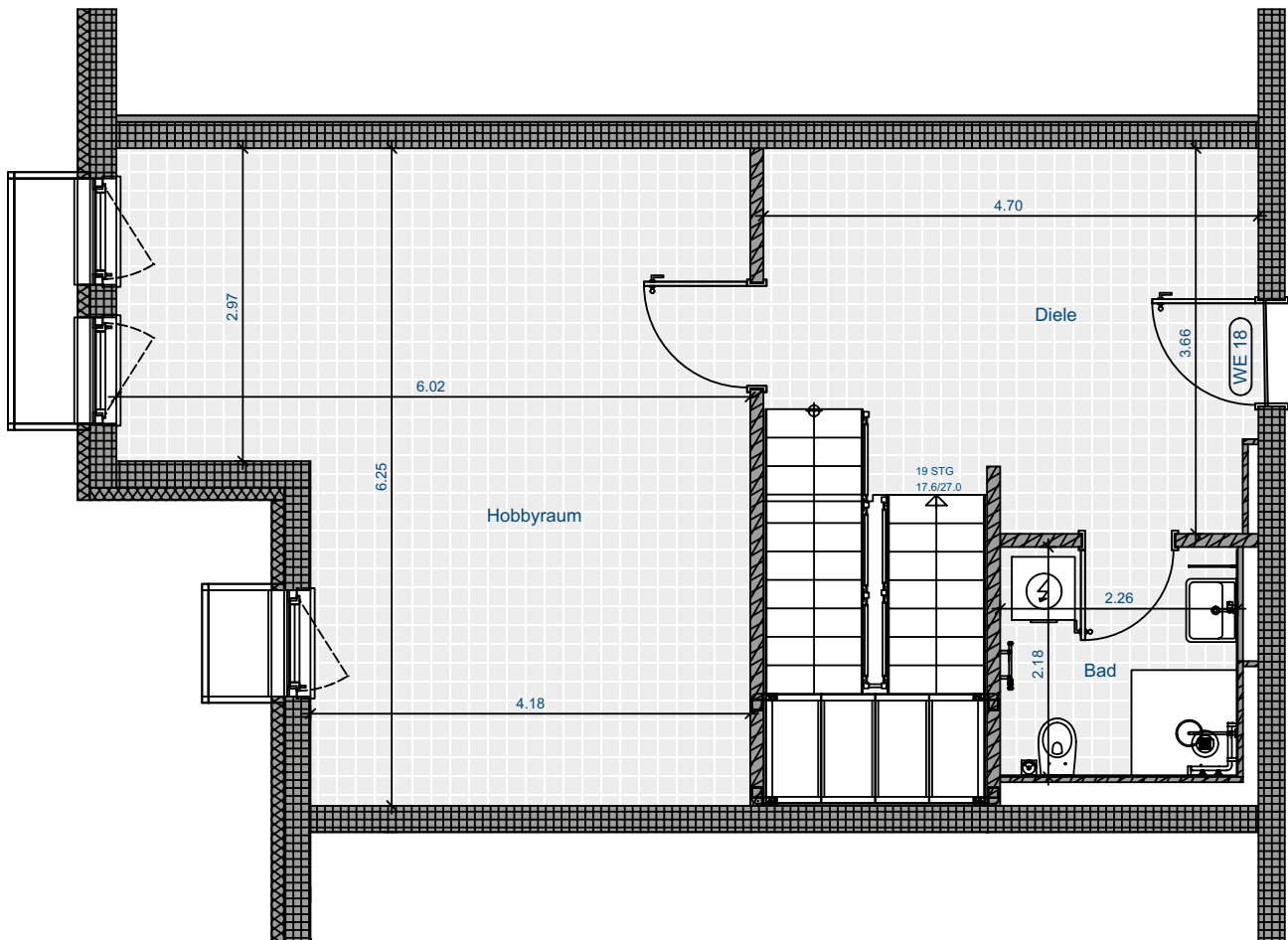

Hobbyraum	31,62 m ²
Diele	13,94 m ²
HSW/SW Bad	5,33 m ²
Abstellfläche	5,00 m ²
Summe	55,89 m²

Summe 111,96 m²

Wohnung 19 | Erdgeschoss

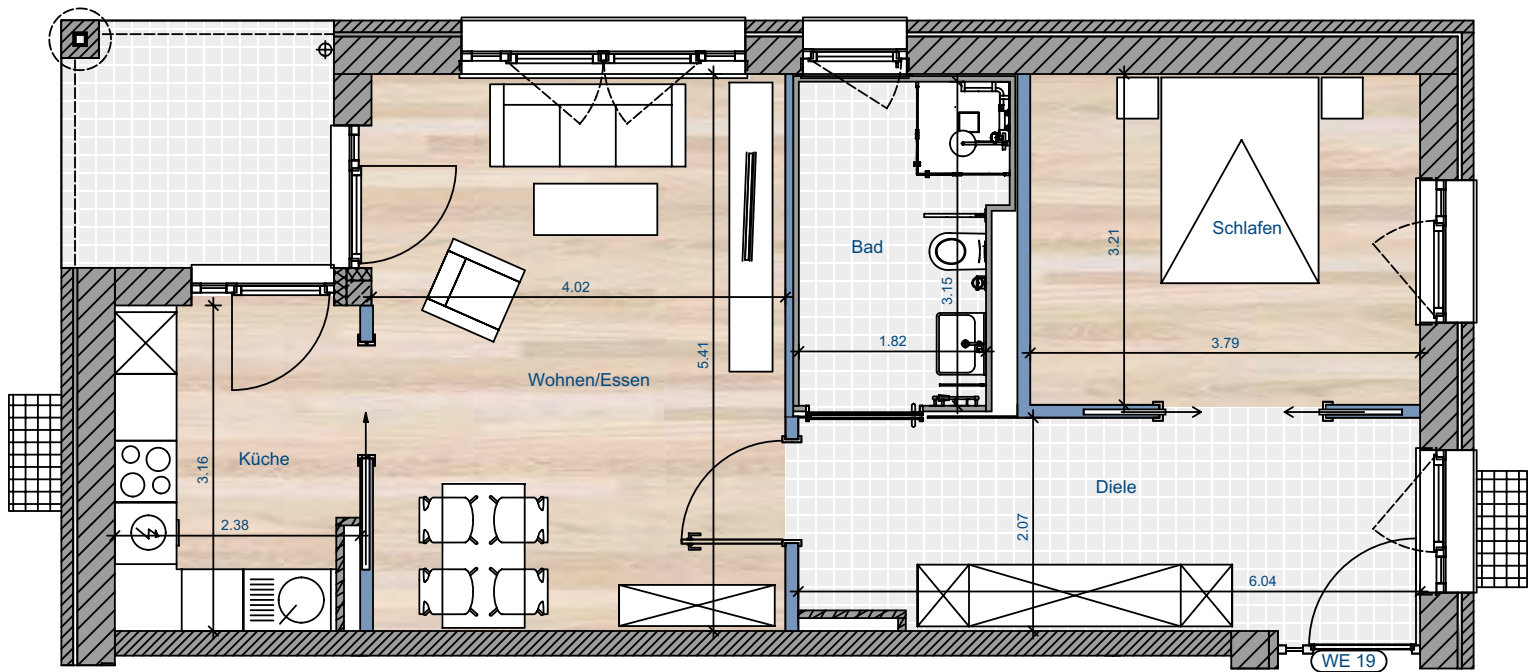

Wohnen	21,84 m ²
Schlafen	12,12 m ²
Küche	7,26 m ²
Bad	6,09 m ²
Diele/Arbeiten	12,37 m ²
Terrasse	4,45 m ²
Summe	64,13 m²

Wohnung 20 | 1. Obergeschoss

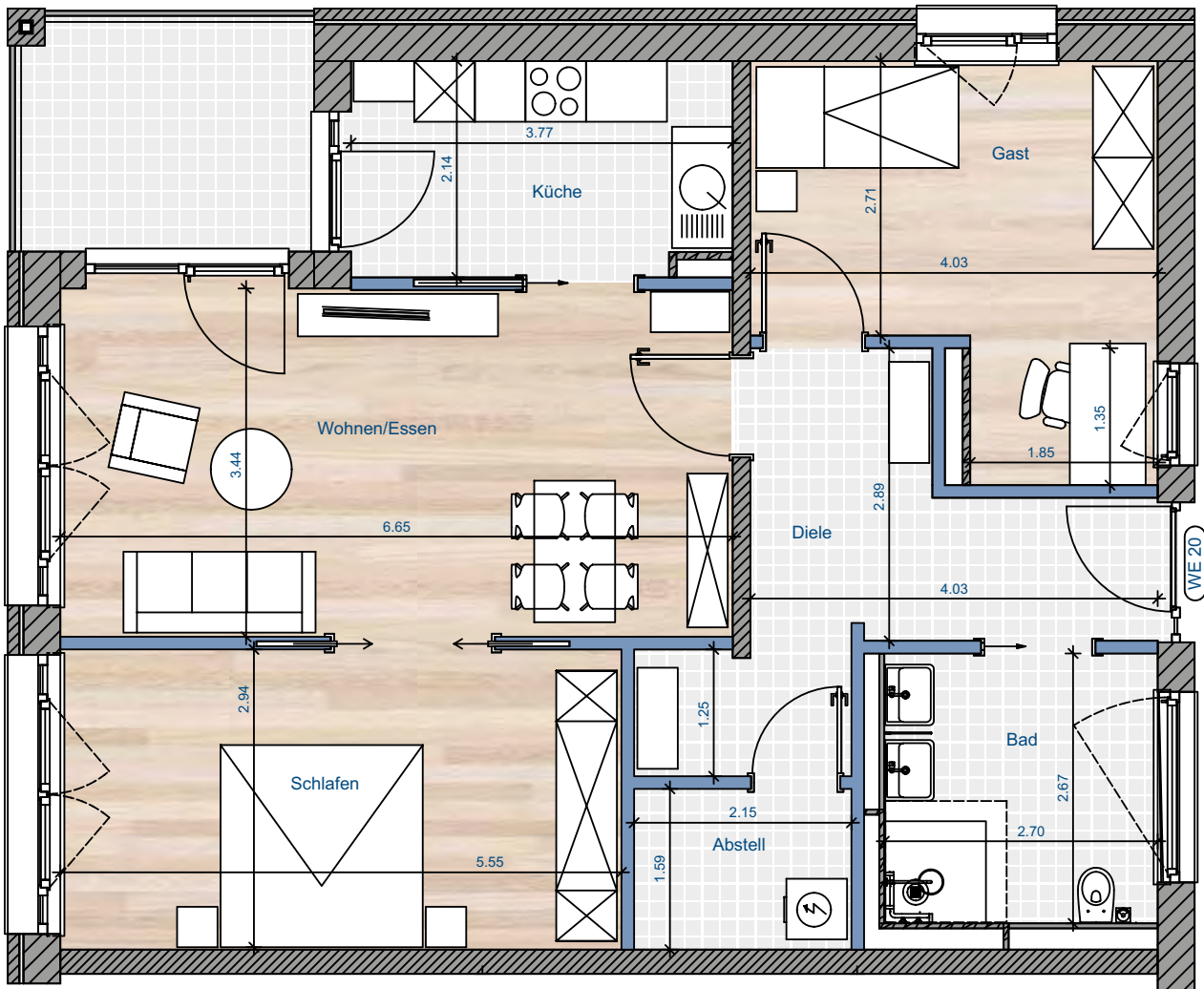

Wohnen	23,17 m ²	WC	2,54 m ²
Schlafen	16,04 m ²	Diele	10,98 m ²
Gast	10,80 m ²	Abstellfläche	3,42 m ²
Küche	7,78 m ²	Loggia	3,21 m ²
Bad	7,57 m ²	Summe	85,51 m²

Wohnung 21 | 1. Obergeschoss

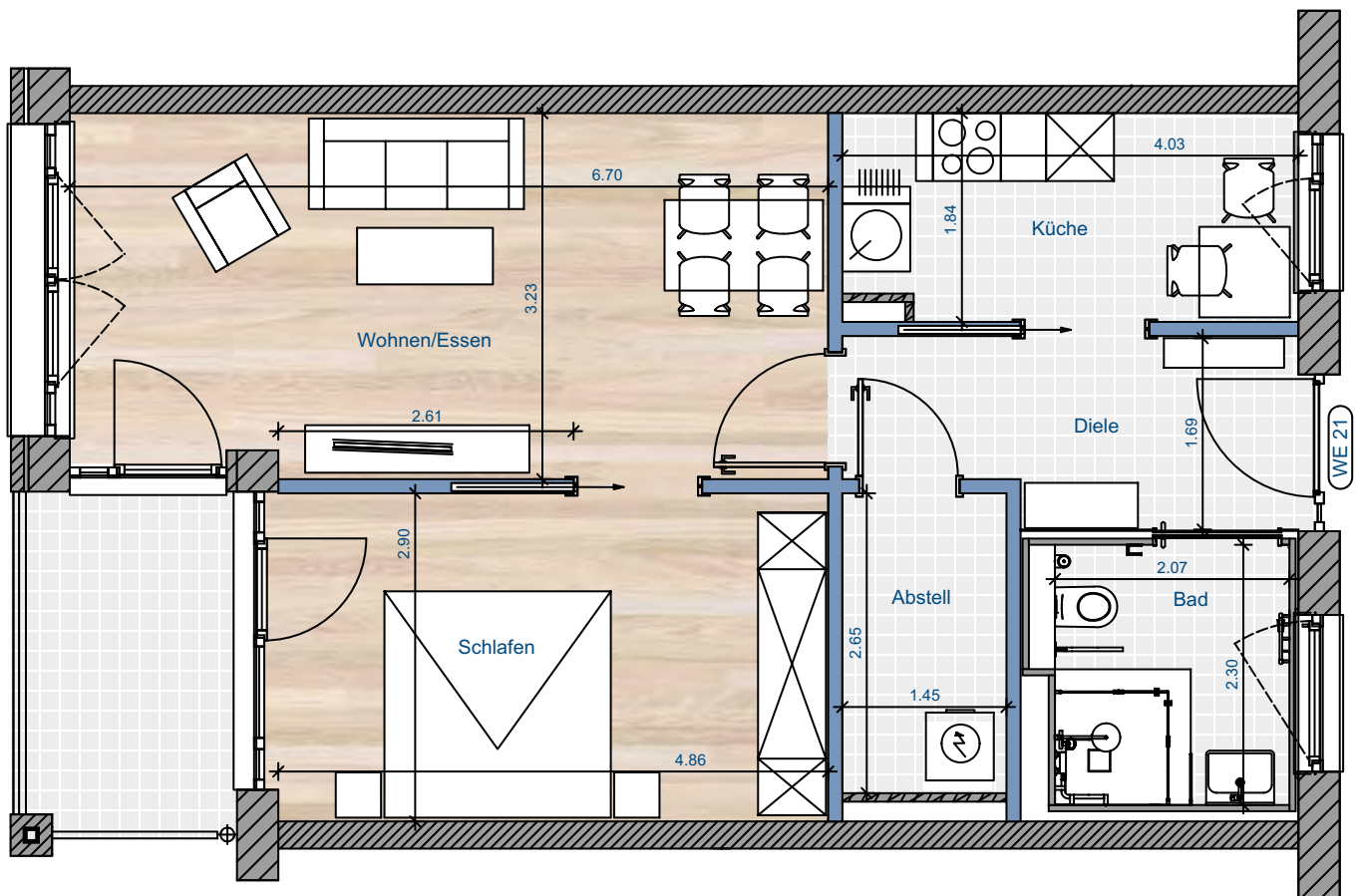

Wohnen	21,06 m ²
Schlafen	14,25 m ²
Küche	7,22 m ²
Bad	5,33 m ²
Diele	6,93 m ²
Abstellfläche	3,52 m ²
Loggia	2,76 m ²
Summe	61,07 m²

Wohnung 22 | 1. Obergeschoss

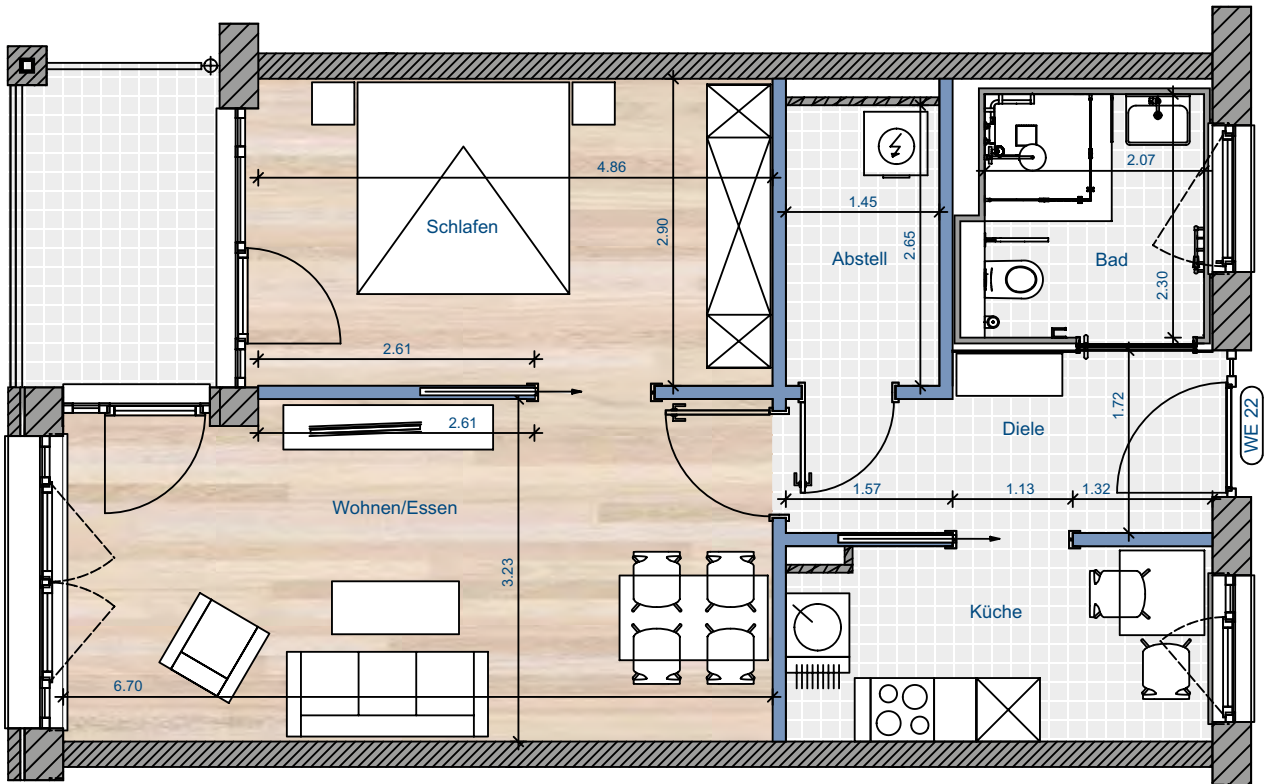

Wohnen	21,06 m ²
Schlafen	14,25 m ²
Küche	7,22 m ²
Bad	5,33 m ²
Diele	6,93 m ²
Abstellfläche	3,52 m ²
Loggia	2,76 m ²
Summe	61,07 m²

Wohnung 23 | 1. Obergeschoss

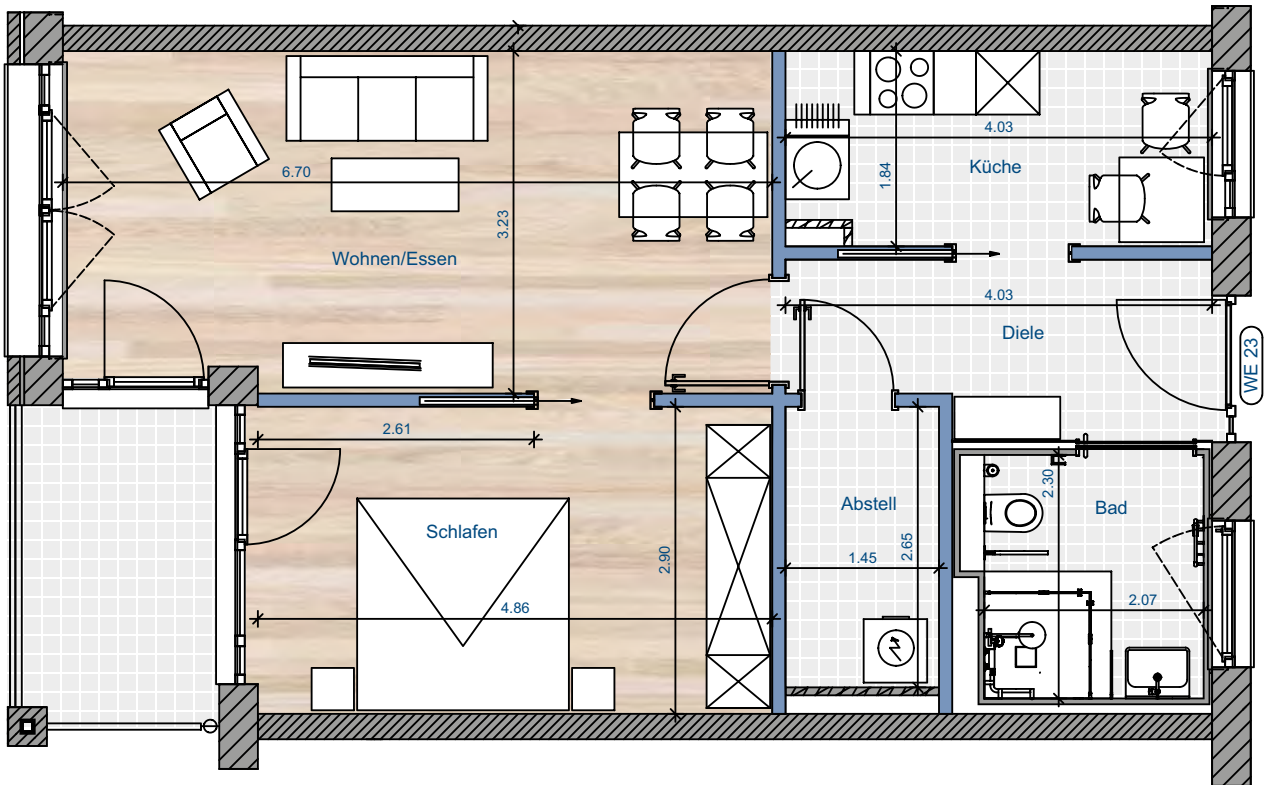

Wohnen	21,06 m ²
Schlafen	14,25 m ²
Küche	7,22 m ²
Bad	5,33 m ²
Diele	6,93 m ²
Abstellfläche	3,52 m ²
Loggia	2,76 m ²
Summe	61,07 m²

Wohnung 24 | 1. Obergeschoss

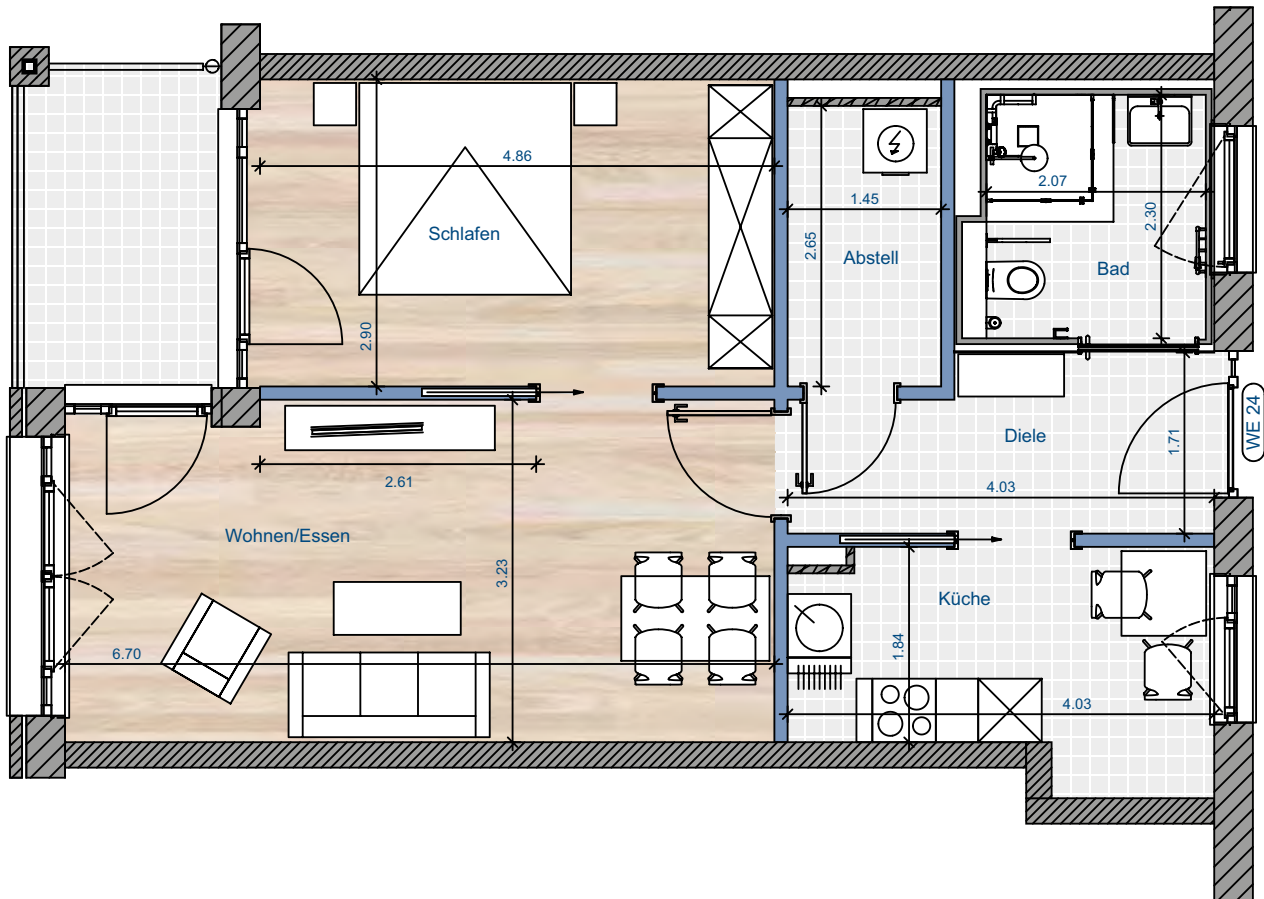

Wohnen	21,06 m ²
Schlafen	14,25 m ²
Küche	7,22 m ²
Bad	5,33 m ²
Diele	6,93 m ²
Abstellfläche	3,52 m ²
Loggia	2,76 m ²
Summe	61,07 m²

Wohnung 25 | 1. Obergeschoss

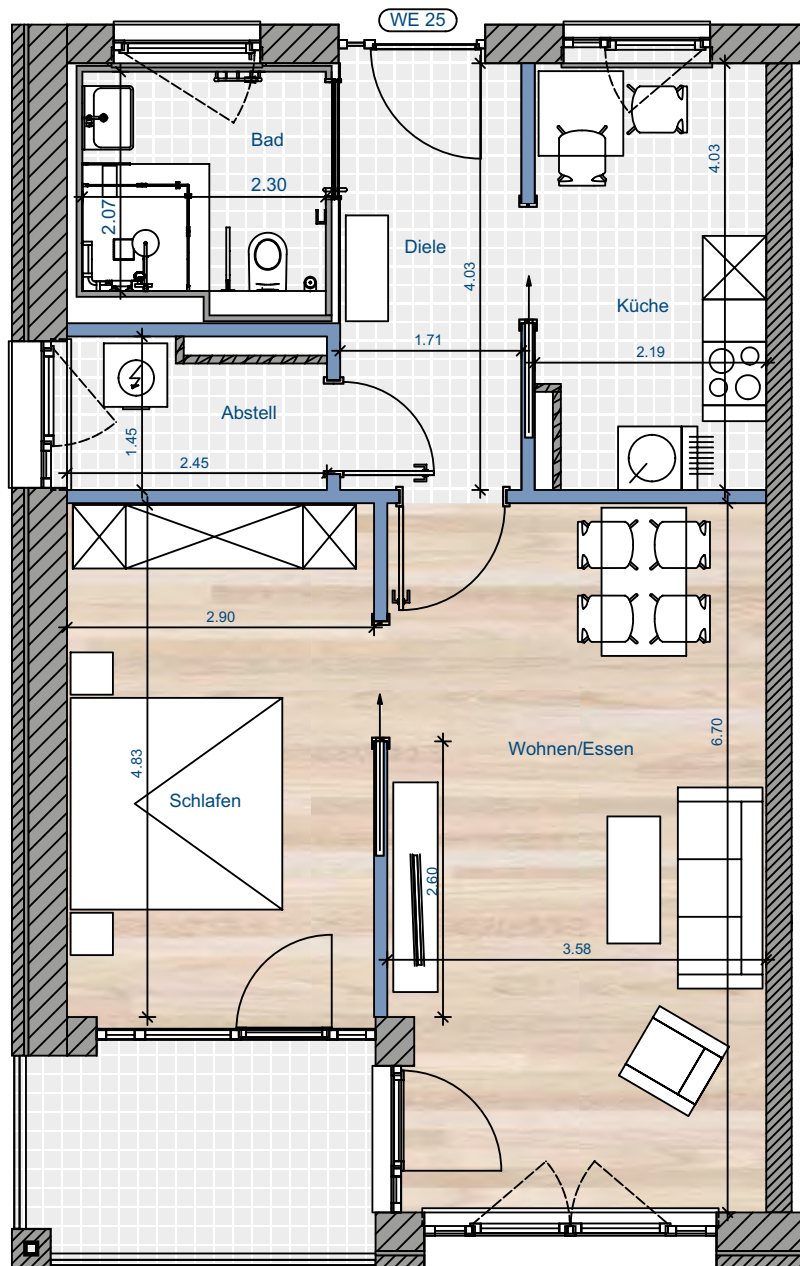

Wohnen	23,37 m ²
Schlafen	14,25 m ²
Küche	8,61 m ²
Bad	5,33 m ²
Diele	6,93 m ²
Abstellfläche	3,52 m ²
Loggia	3,00 m ²
Summe	65,01 m²

Wohnung 26 | 1. Obergeschoss

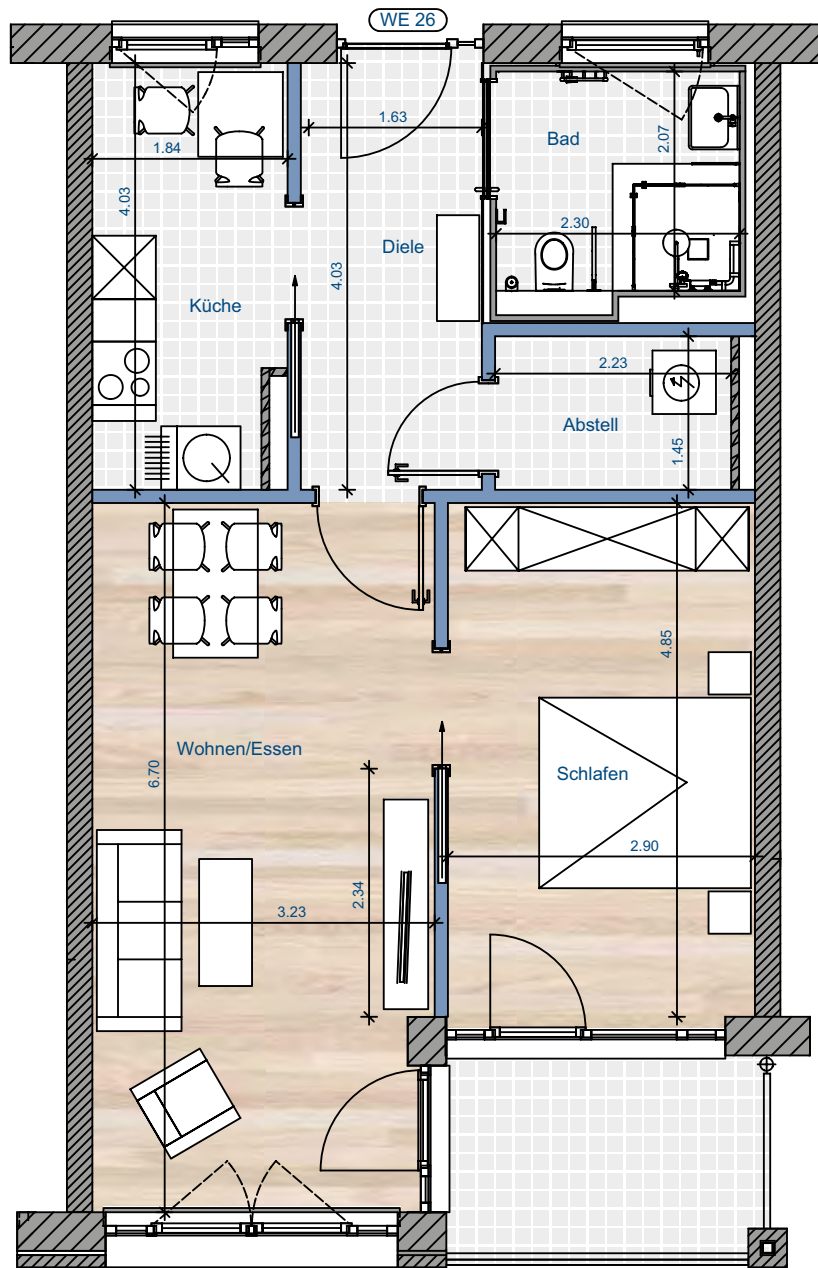

Wohnen	21,06 m ²
Schlafen	14,25 m ²
Küche	7,22 m ²
Bad	5,33 m ²
Diele	6,93 m ²
Abstellfläche	3,52 m ²
Loggia	2,76 m ²
Summe	61,07 m²

Wohnung 27 | 1. Obergeschoss

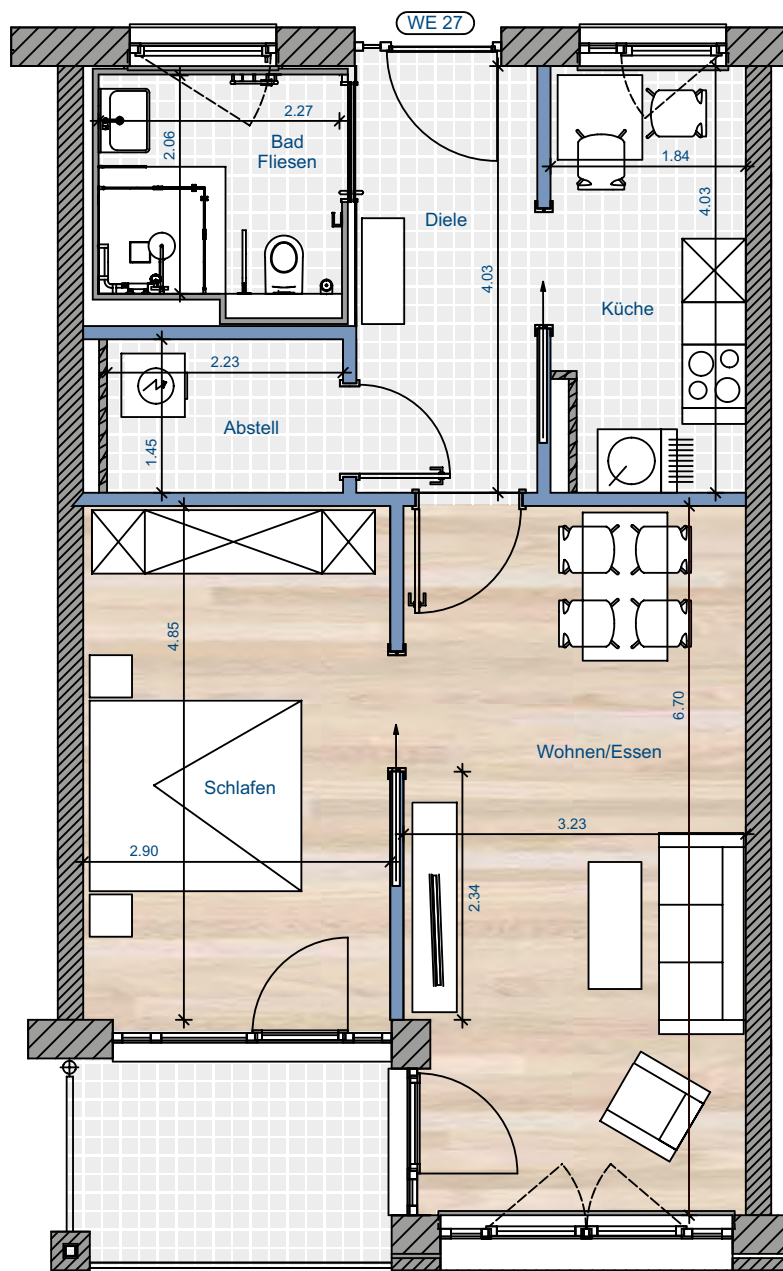

Wohnen	21,06 m ²
Schlafen	14,25 m ²
Küche	7,22 m ²
Bad	5,33 m ²
Diele	6,93 m ²
Abstellfläche	3,52 m ²
Loggia	2,76 m ²
Summe	61,07 m²

Wohnung 28 | 1. Obergeschoss

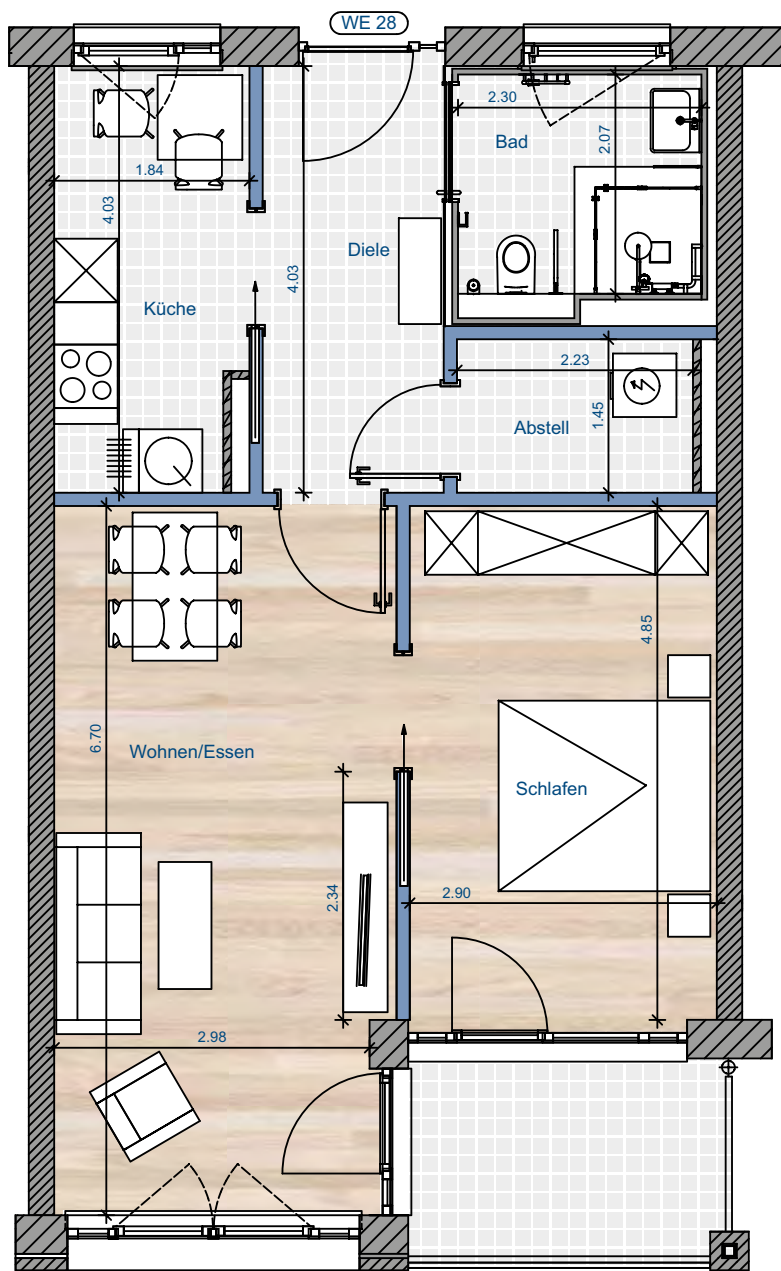

Wohnen	21,06 m ²
Schlafen	14,25 m ²
Küche	7,22 m ²
Bad	5,33 m ²
Diele	6,93 m ²
Abstellfläche	3,52 m ²
Loggia	2,76 m ²
Summe	61,07 m²

Wohnung 29 | 1. Obergeschoss

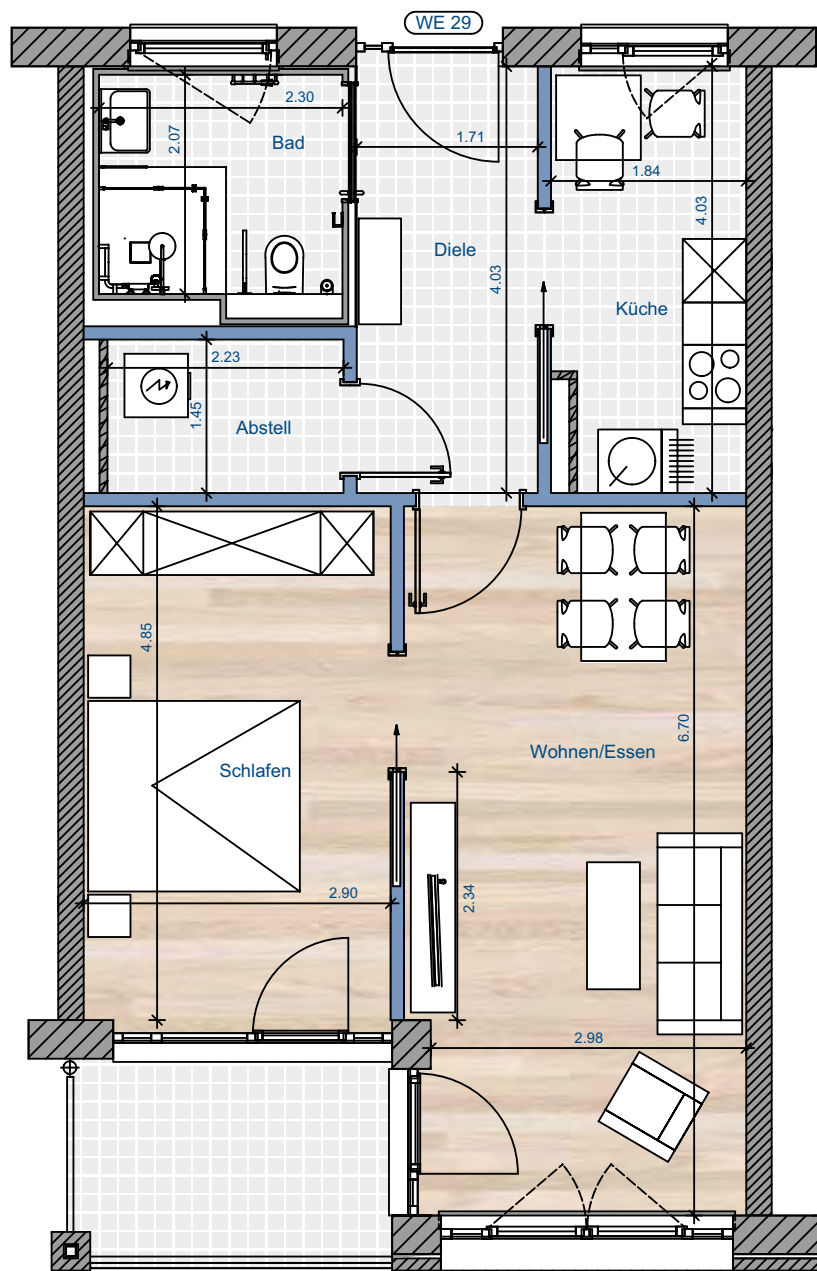

Wohnen	21,06 m ²
Schlafen	14,25 m ²
Küche	7,22 m ²
Bad	5,33 m ²
Diele	6,93 m ²
Abstellfläche	3,52 m ²
Loggia	2,76 m ²
Summe	61,07 m²

Wohnung 30 | 1. Obergeschoss

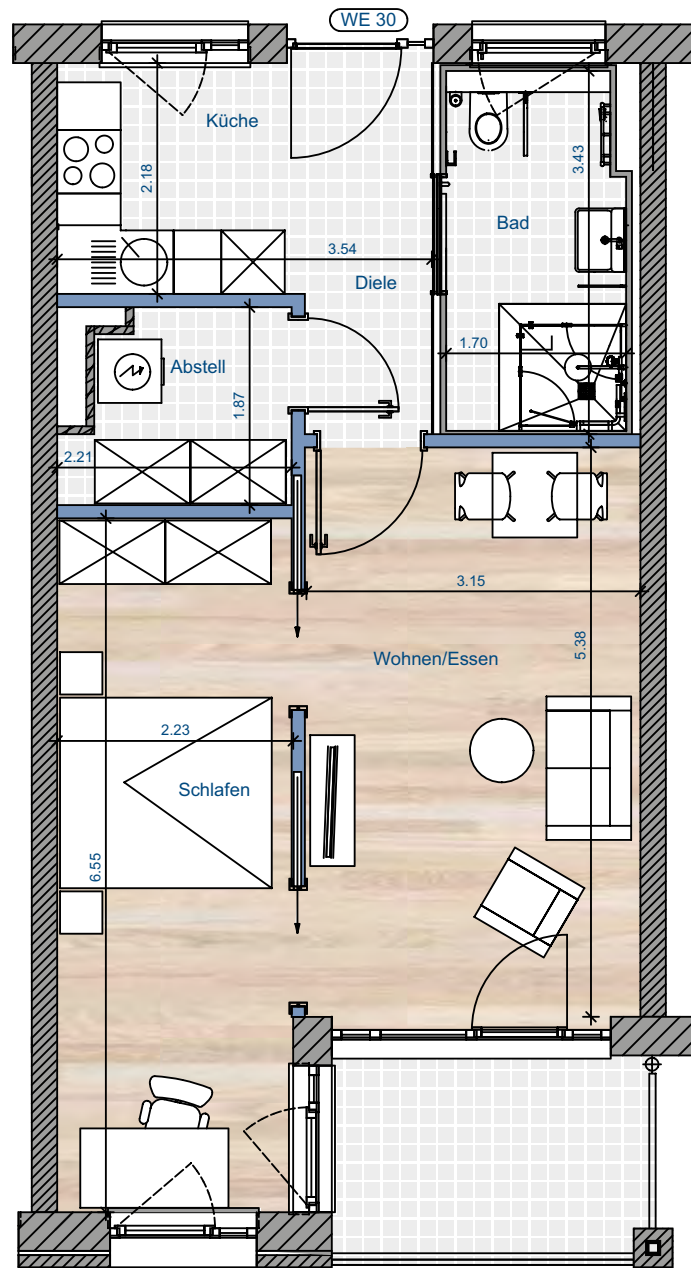

Wohnen	17,10 m ²
Schlafen	14,49 m ²
Küche	9,25 m ²
Bad	5,71 m ²
Abstellfläche	4,04 m ²
Loggia	2,76 m ²
Summe	53,35 m²

Wohnung 31 | 1. Obergeschoss

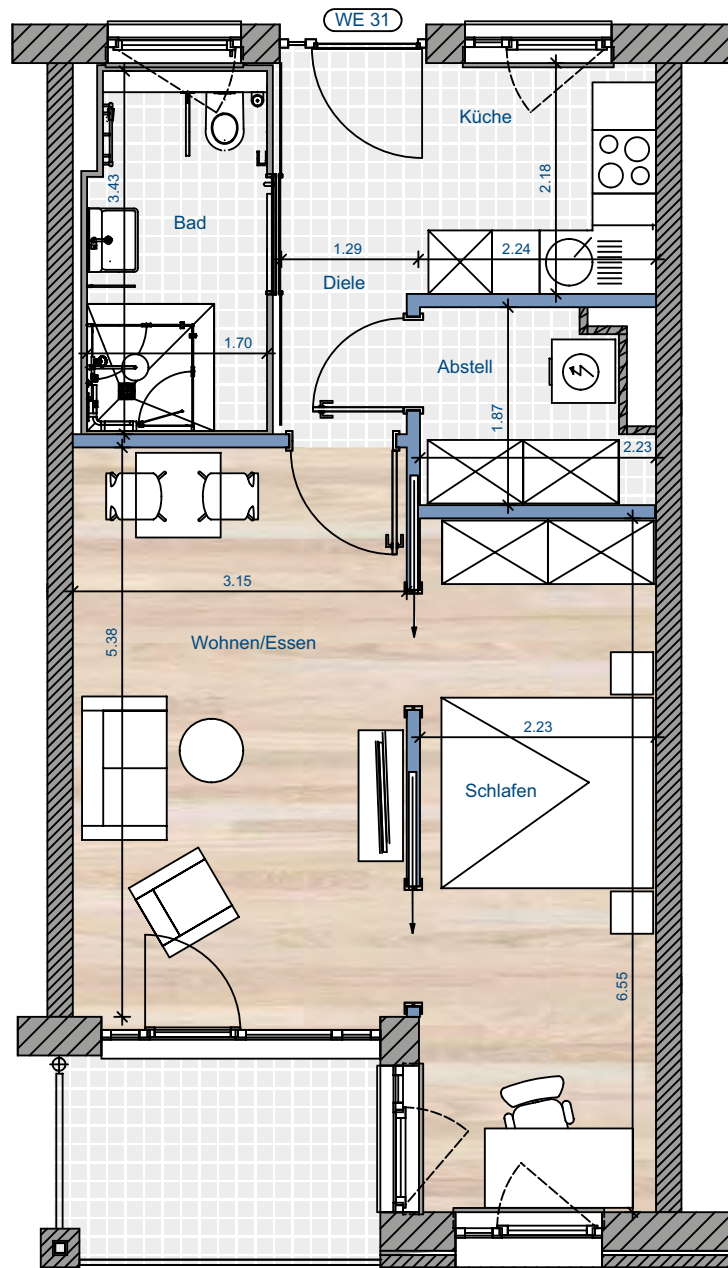

Wohnen	17,10 m ²
Schlafen	14,49 m ²
Küche	9,25 m ²
Bad	5,71 m ²
Abstellfläche	4,04 m ²
Loggia	2,76 m ²
Summe	53,35 m²

Wohnung 32 | 1. Obergeschoss

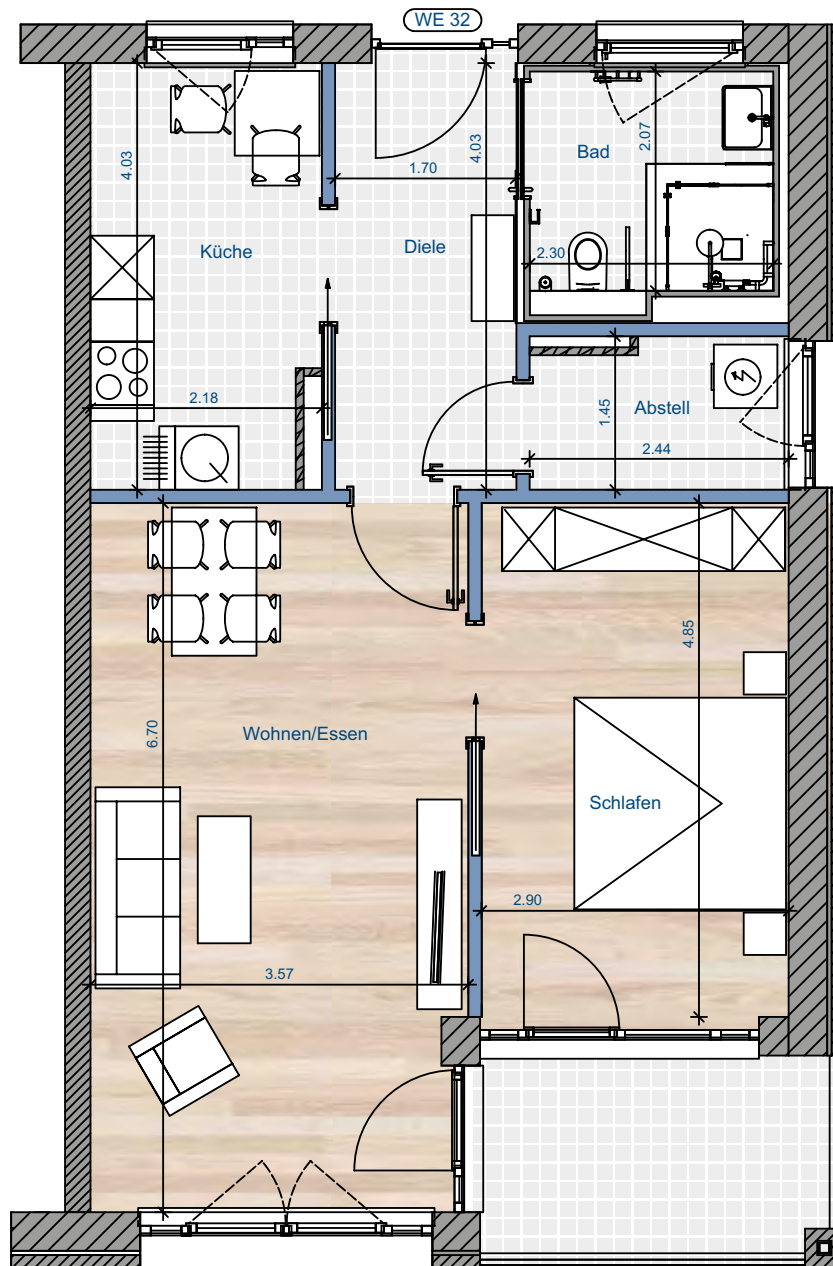

Wohnen	23,37 m ²
Schlafen	14,25 m ²
Küche	8,61 m ²
Bad	5,33 m ²
Diele	6,93 m ²
Abstellfläche	3,52 m ²
Loggia	3,00 m ²
Summe	65,01 m²

Wohnung 33 | 1. Obergeschoss

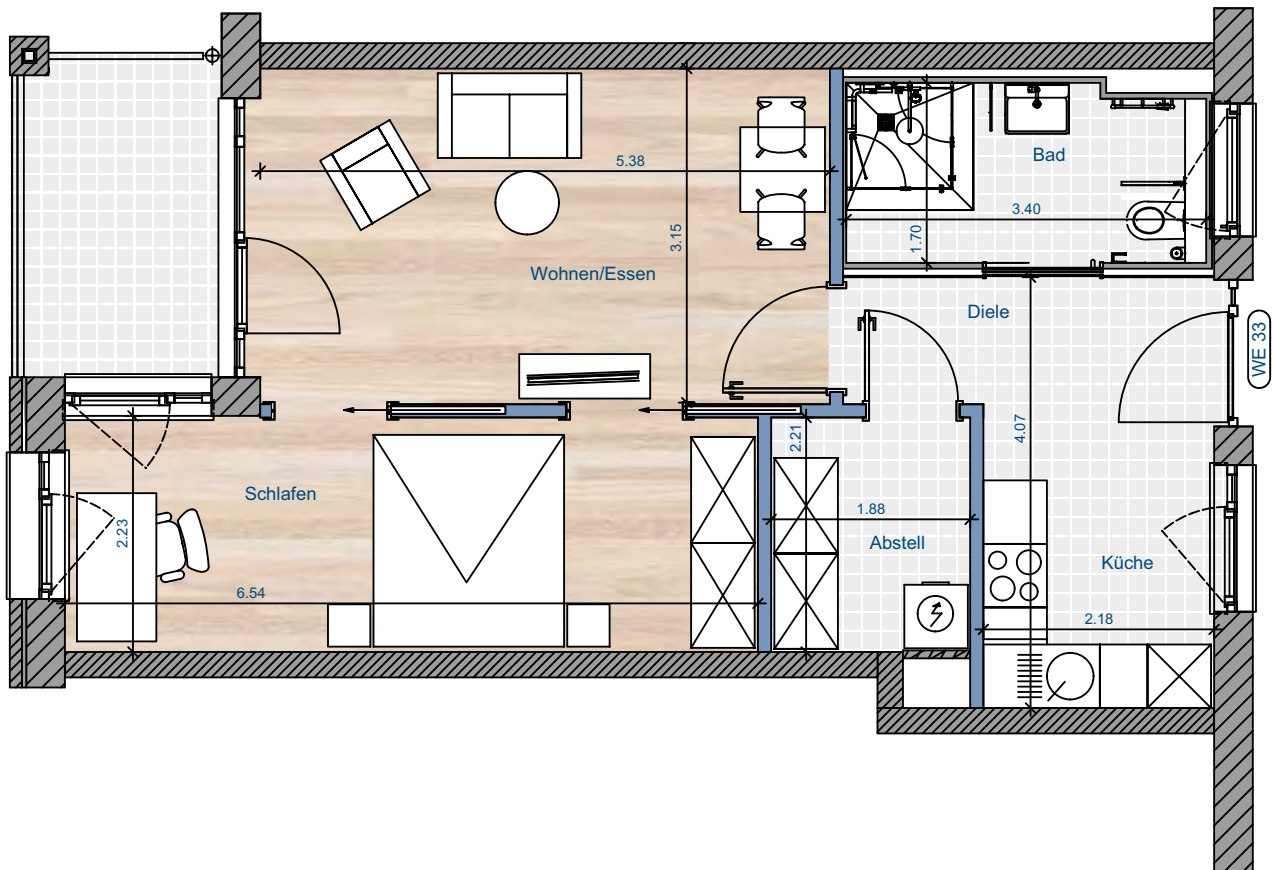

Wohnen	17,10 m ²
Schlafen	14,49 m ²
Küche	9,25 m ²
Bad	5,71 m ²
Abstellfläche	4,04 m ²
Loggia	2,76 m ²
Summe	53,35 m²

Wohnung 34 | 1. Obergeschoss

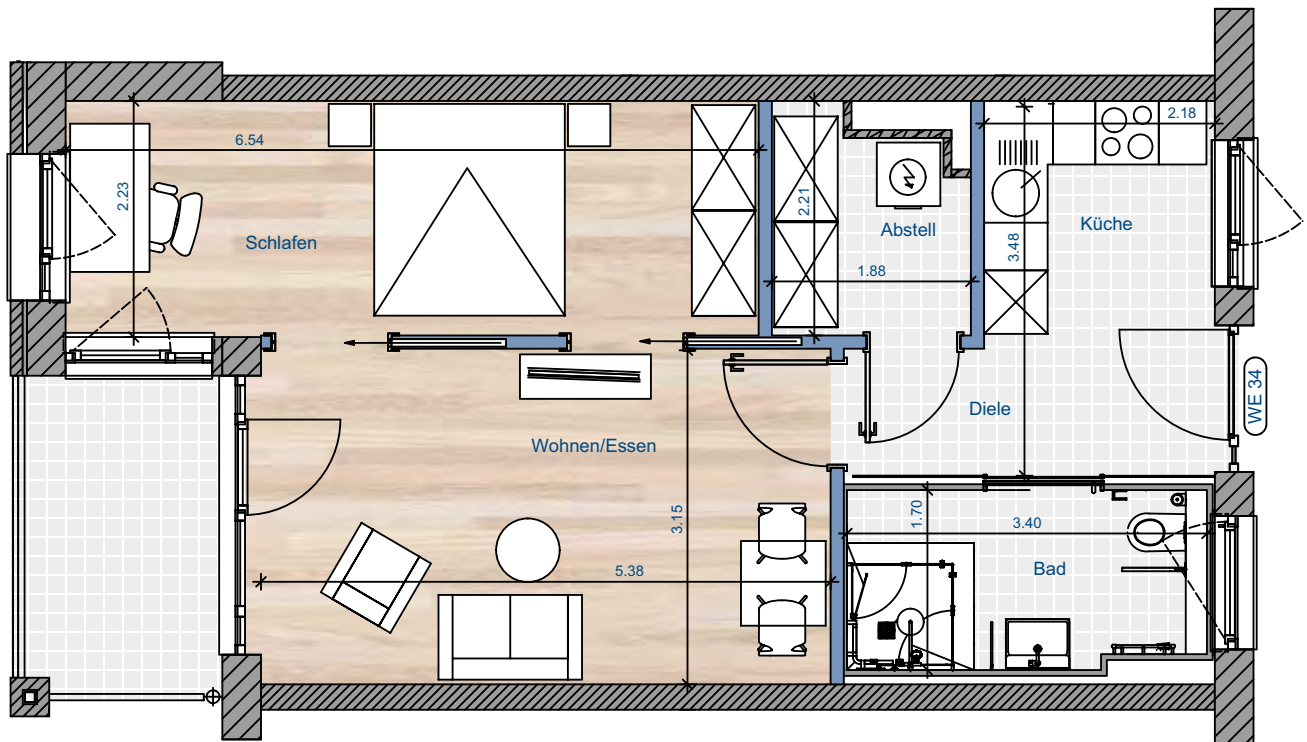

Wohnen	17,10 m ²
Schlafen	14,49 m ²
Küche	9,25 m ²
Bad	5,71 m ²
Abstellfläche	4,04 m ²
Loggia	2,76 m ²
Summe	53,35 m²

Wohnung 35 | 1. Obergeschoss

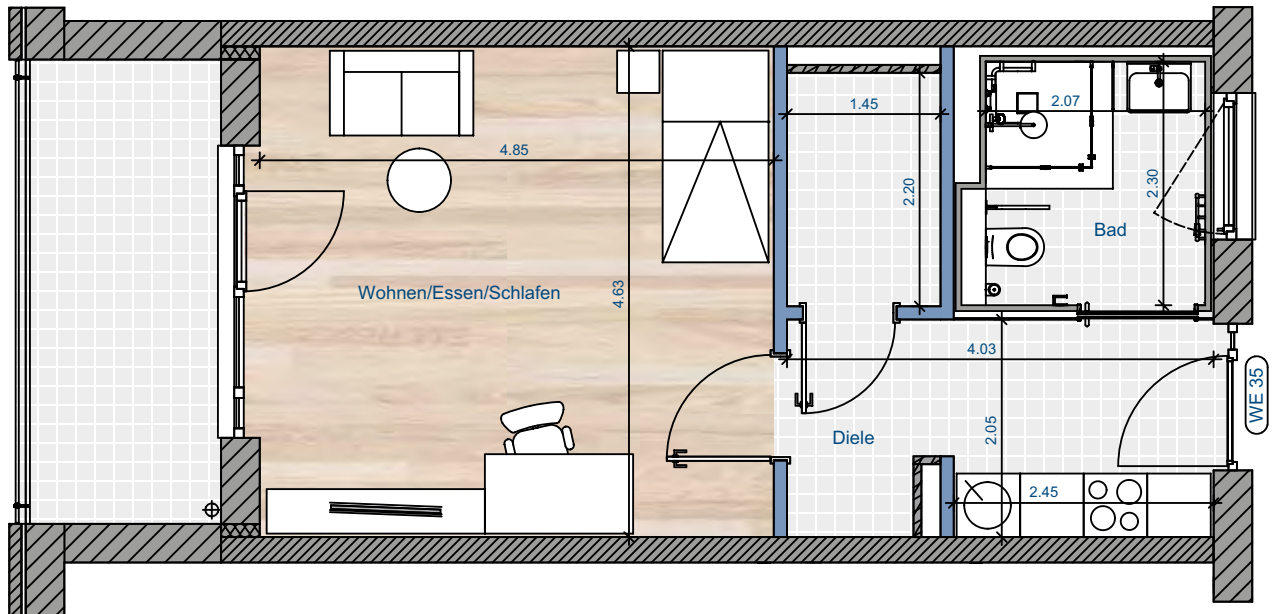

Wohnen/Schlafen	22,47 m ²
Küche	8,01 m ²
Bad	5,33 m ²
Abstellfläche	3,49 m ²
Loggia	4,05 m ²
Summe	43,35 m²

Wohnung 36 | 1. Obergeschoss

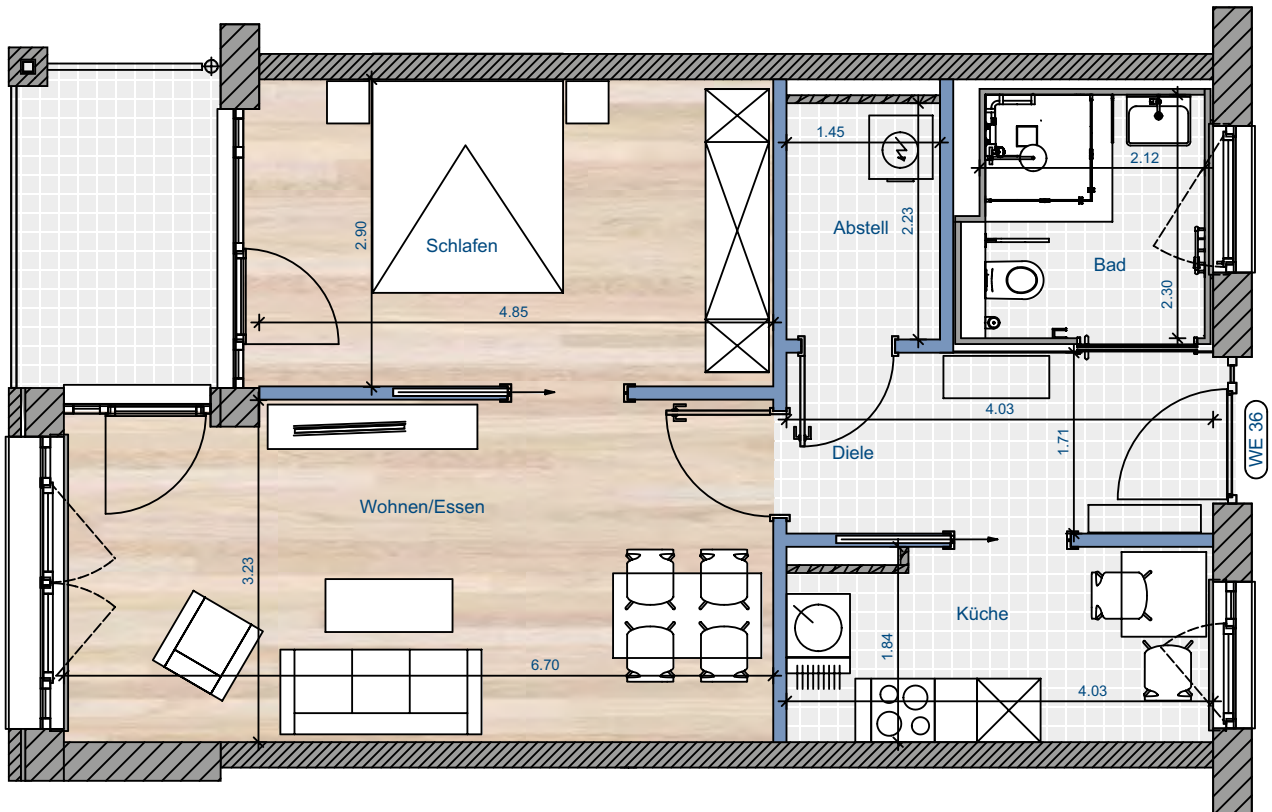

Wohnen	21,06 m ²
Schlafen	14,25 m ²
Küche	7,22 m ²
Bad	5,33 m ²
Diele	6,93 m ²
Abstellfläche	3,52 m ²
Loggia	2,76 m ²
Summe	61,07 m²

Wohnung 37 | 1. Obergeschoss

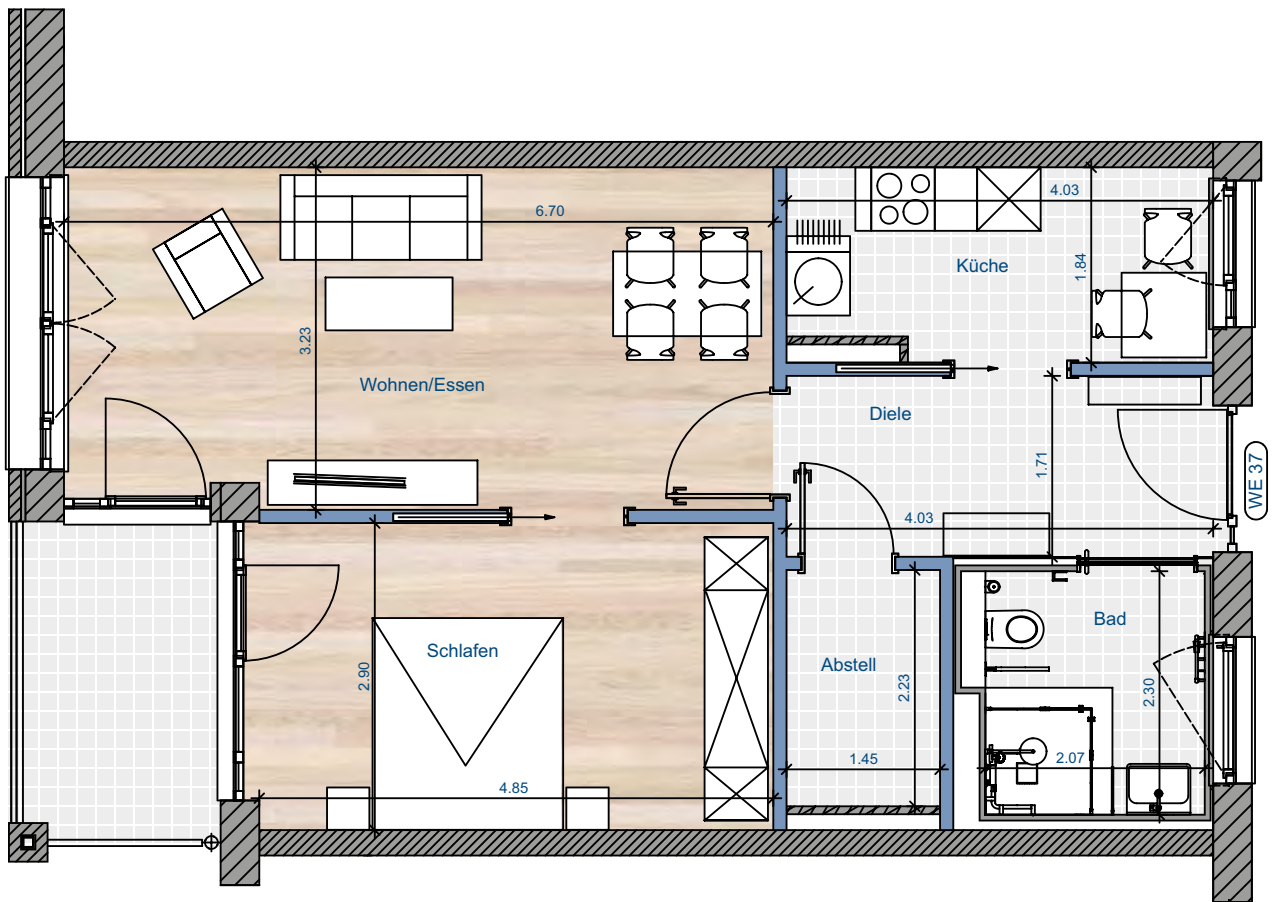

Wohnen	21,06 m ²
Schlafen	14,25 m ²
Küche	7,22 m ²
Bad	5,33 m ²
Diele	6,93 m ²
Abstellfläche	3,52 m ²
Loggia	2,76 m ²
Summe	61,07 m²

Wohnung 38 | 1. Obergeschoss

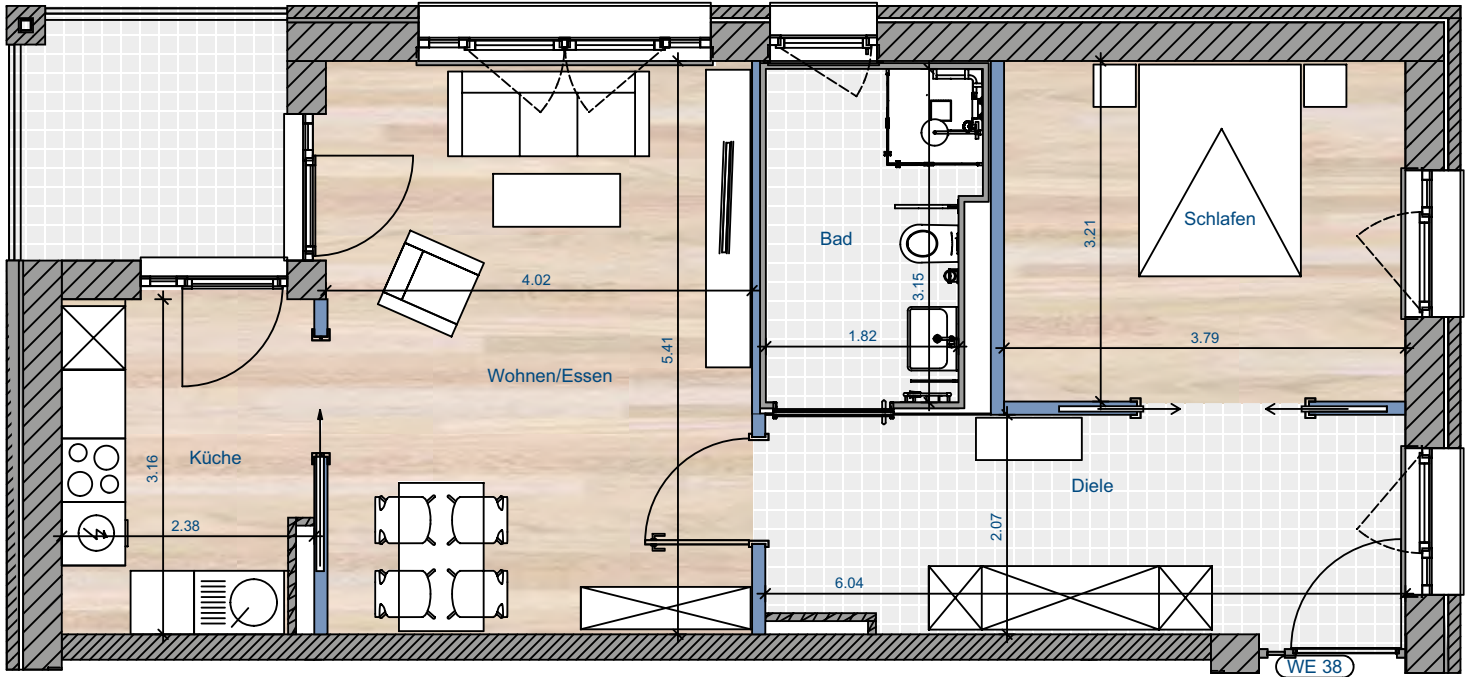

Wohnen	21,84 m ²
Schlafen	12,12 m ²
Küche	7,26 m ²
Bad	6,09 m ²
Diele/Arbeiten	12,37 m ²
Loggia	2,79 m ²
Summe	62,47 m²

Wohnung 39 | 1. Obergeschoss

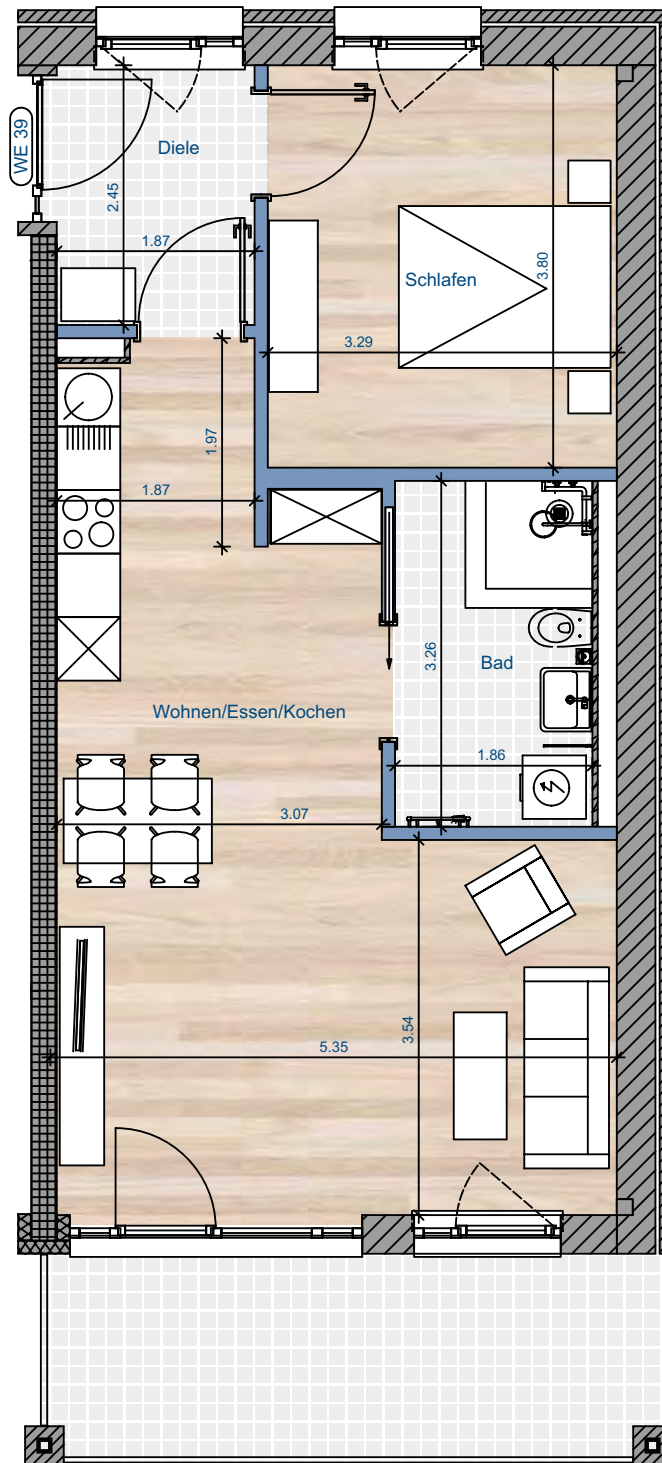

Wohnen	24,67 m ²
Schlafen	12,12 m ²
Küche	7,32 m ²
Bad	6,22 m ²
Abstellfläche	4,06 m ²
Loggia	5,26 m ²
Summe	59,65 m²

Wohnung 40 | 1. Obergeschoss

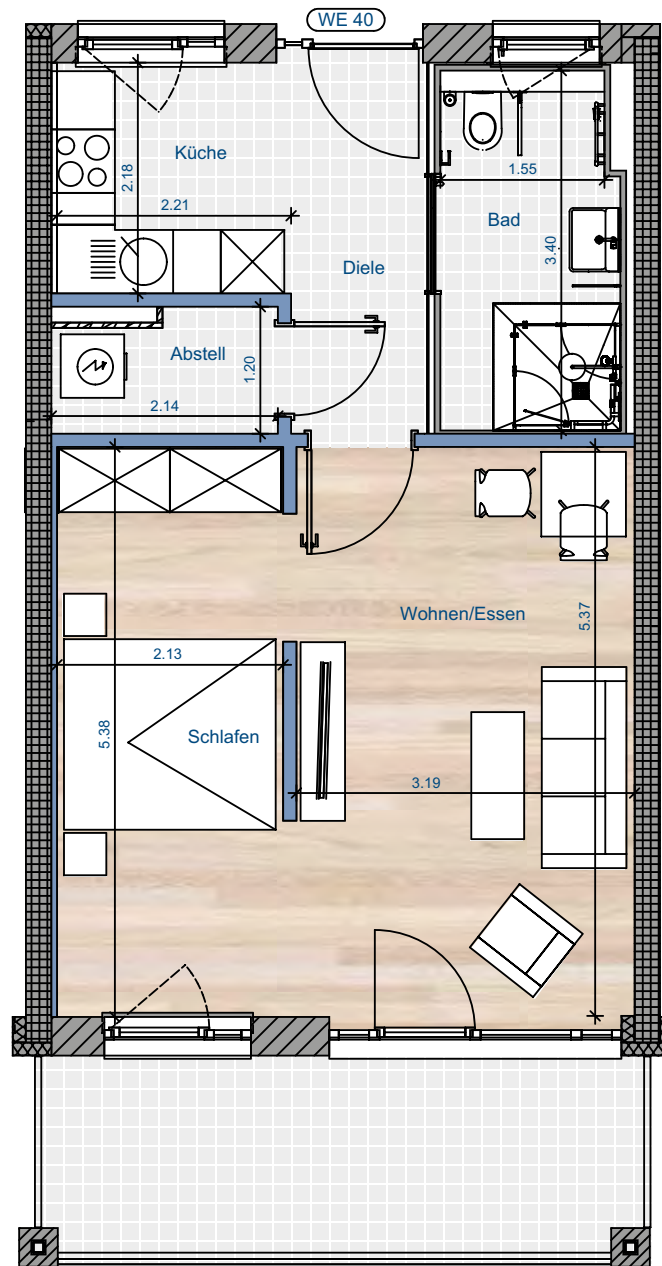

Wohnen	17,77 m ²
Schlafen	11,35 m ²
Küche	9,39 m ²
Bad	5,78 m ²
Abstellfläche	2,41 m ²
Loggia	5,22 m ²
Summe	51,92 m²

Wohnung 41 | 1. Obergeschoss

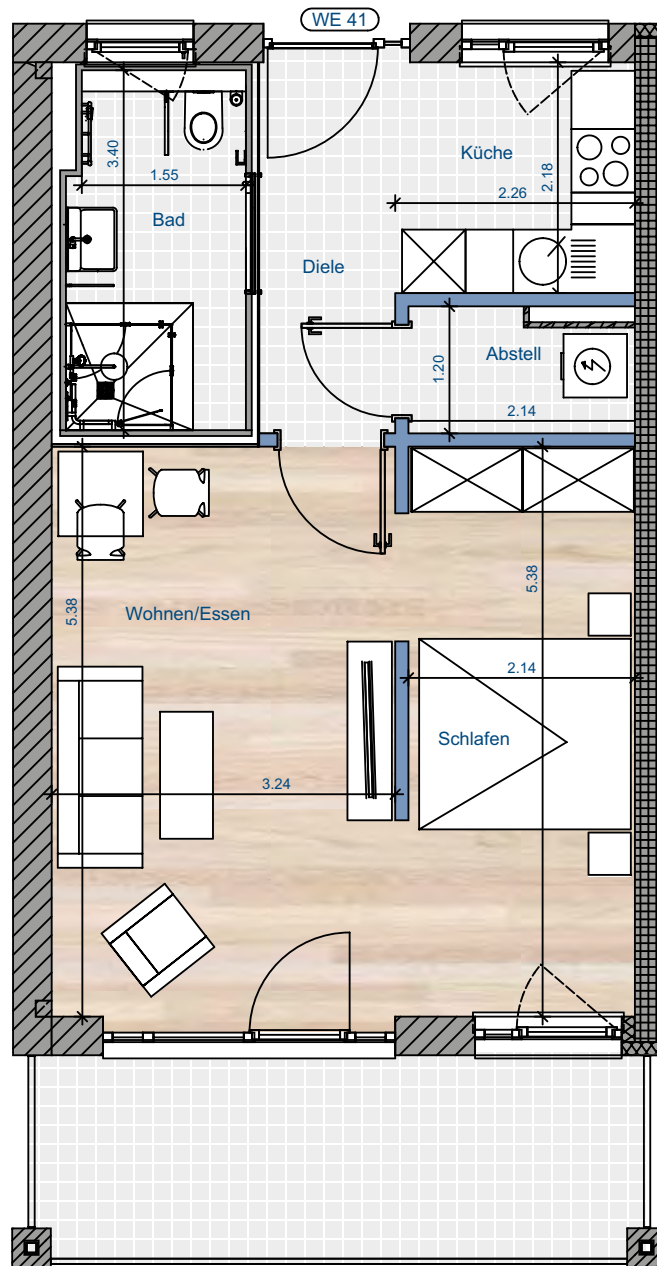

Wohnen	17,77 m ²
Schlafen	11,35 m ²
Küche	9,39 m ²
Bad	5,78 m ²
Abstellfläche	2,41 m ²
Loggia	5,22 m ²
Summe	51,92 m²

Wohnung 42 | 2. Obergeschoss

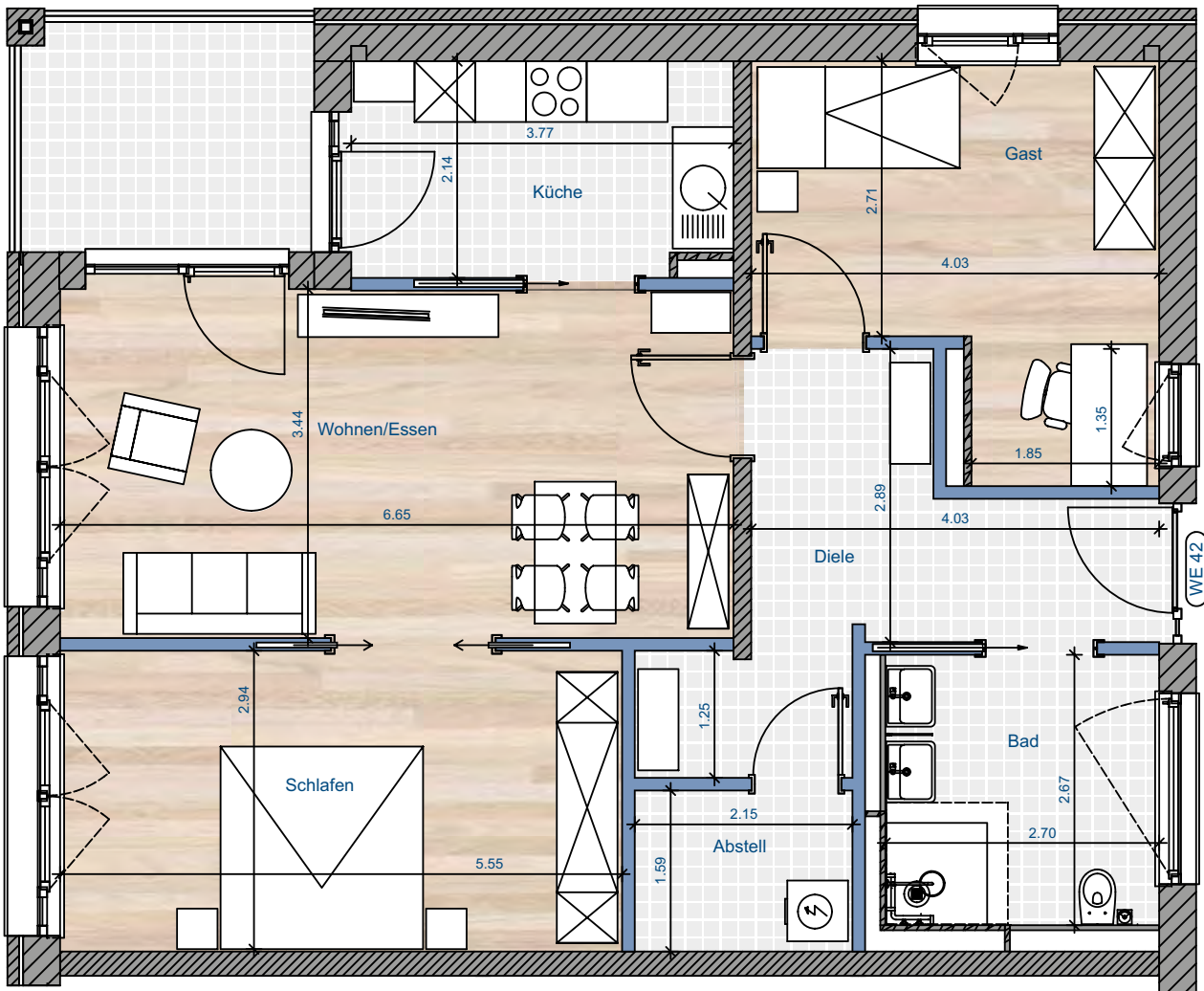

Wohnen	23,17 m ²	WC	2,54 m ²
Schlafen	16,04 m ²	Diele	10,98 m ²
Gast	10,80 m ²	Abstellfläche	3,42 m ²
Küche	7,78 m ²	Loggia	3,21 m ²
Bad	7,57 m ²	Summe	85,51 m²

Wohnung 43 | 2. Obergeschoss

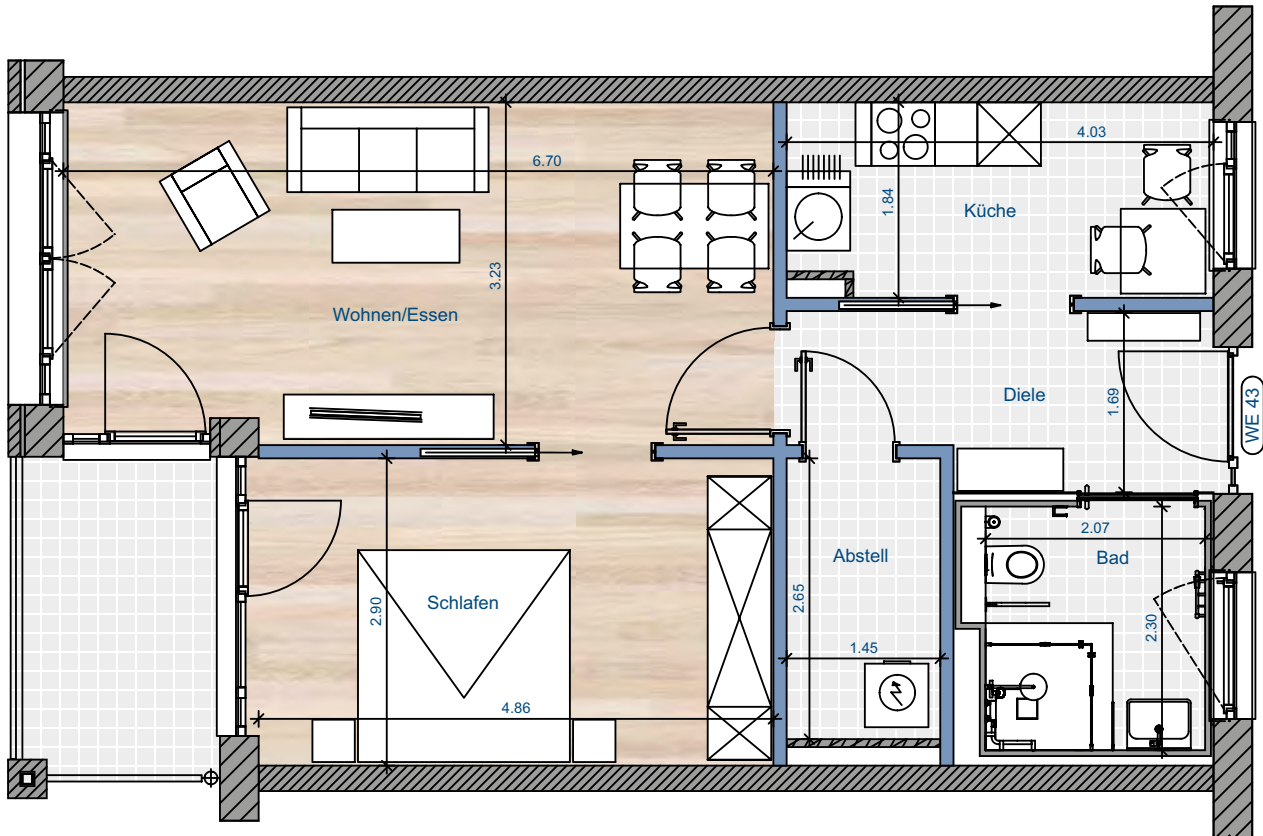

Wohnen	21,06 m ²
Schlafen	14,25 m ²
Küche	7,22 m ²
Bad	5,33 m ²
Diele	6,93 m ²
Abstellfläche	3,52 m ²
Loggia	2,76 m ²
Summe	61,07 m²

Wohnung 44 | 2. Obergeschoss

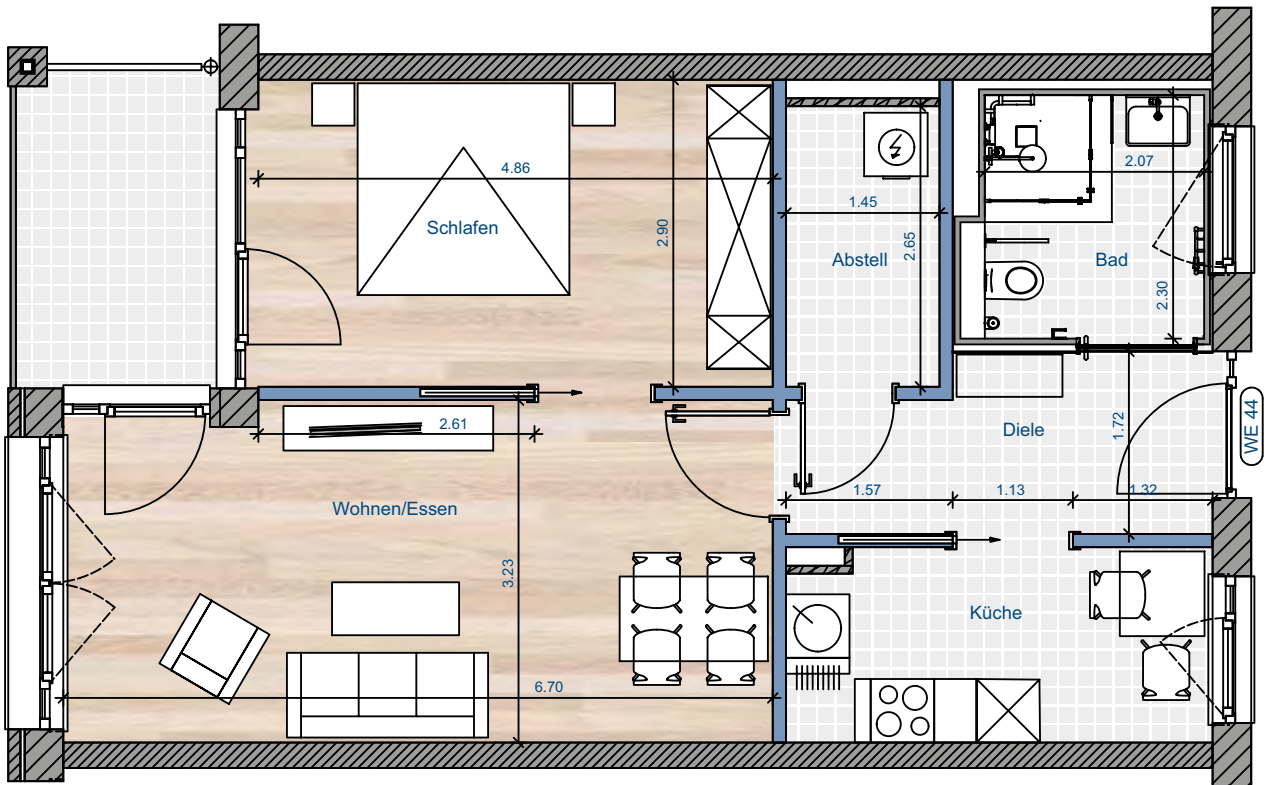

Wohnen	21,06 m ²
Schlafen	14,25 m ²
Küche	7,22 m ²
Bad	5,33 m ²
Diele	6,93 m ²
Abstellfläche	3,52 m ²
Loggia	2,76 m ²
Summe	61,07 m²

Wohnung 45 | 2. Obergeschoss

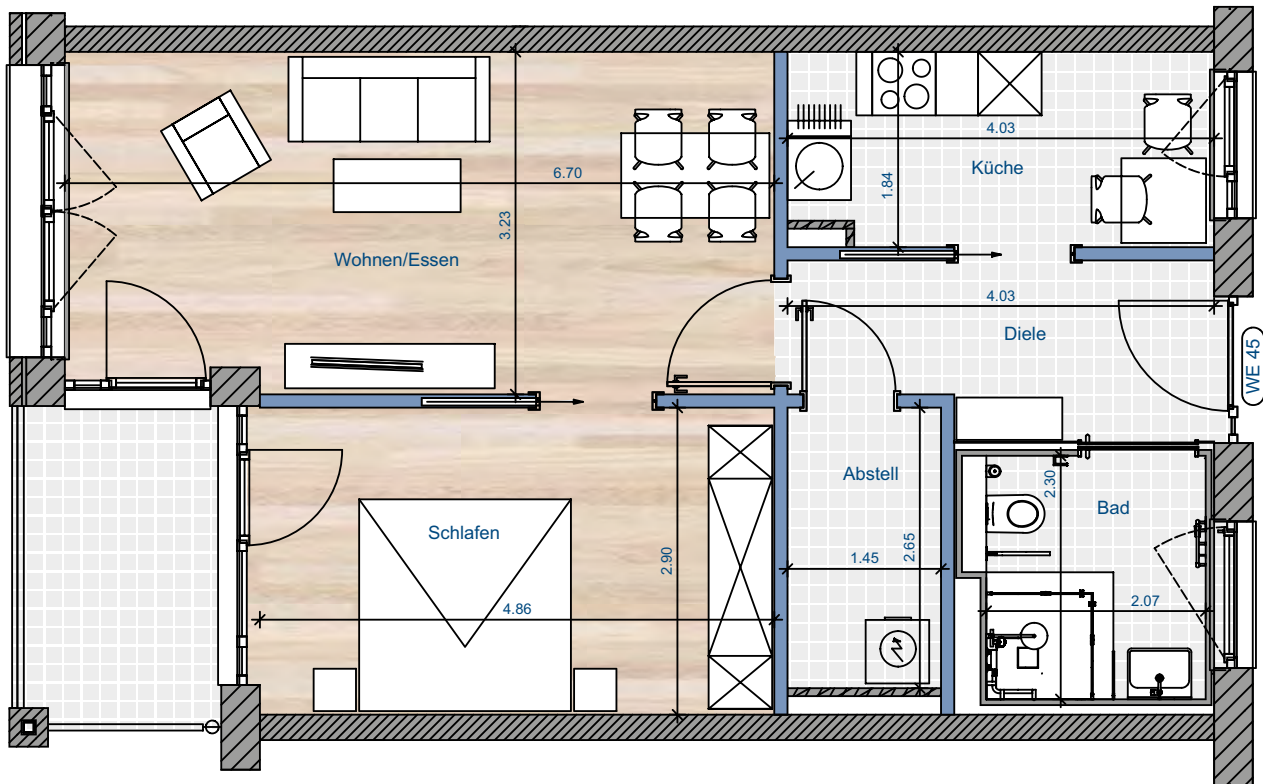

Wohnen	21,06 m ²
Schlafen	14,25 m ²
Küche	7,22 m ²
Bad	5,33 m ²
Diele	6,93 m ²
Abstellfläche	3,52 m ²
Loggia	2,76 m ²
Summe	61,07 m²

Wohnung 46 | 2. Obergeschoss

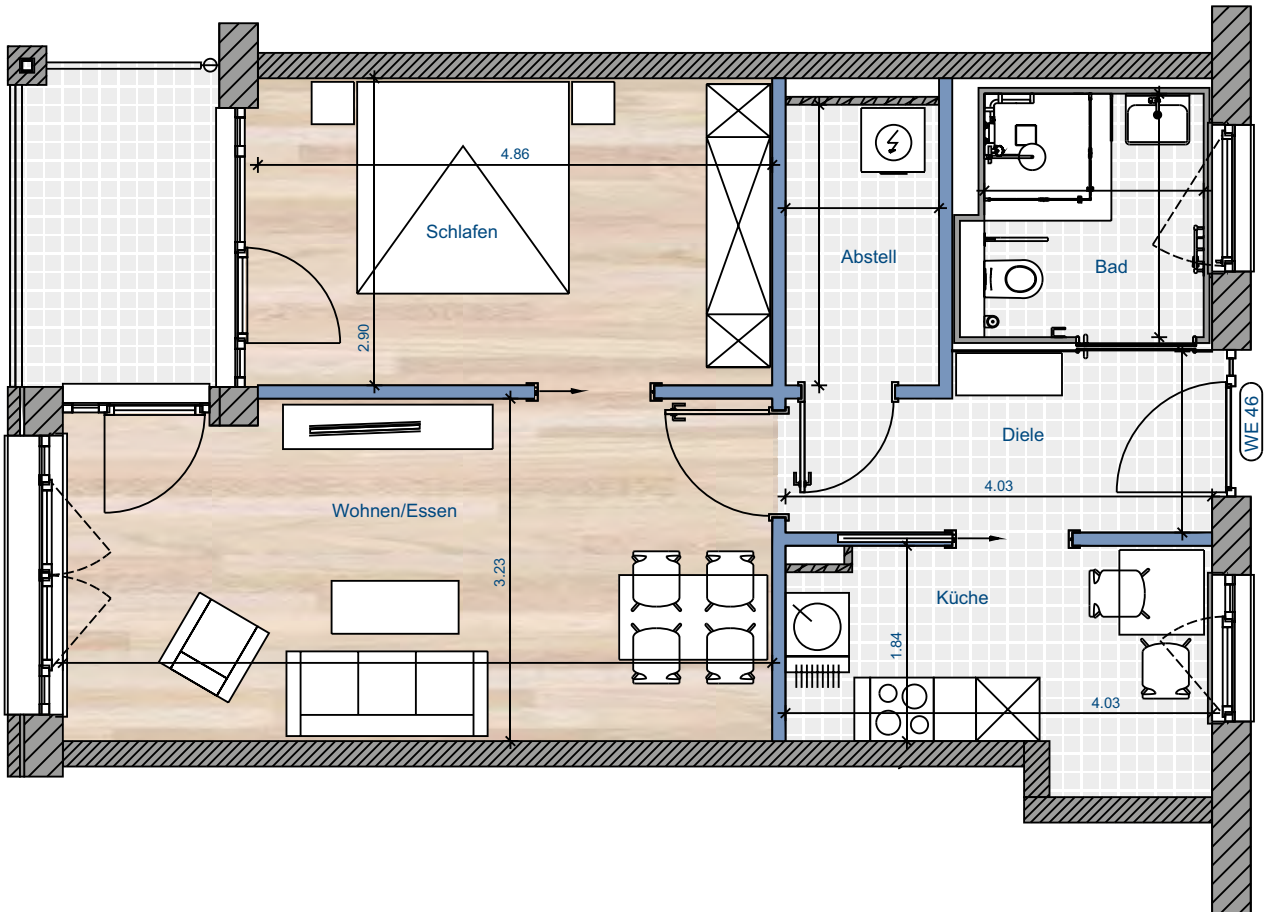

Wohnen	21,06 m ²
Schlafen	14,25 m ²
Küche	7,22 m ²
Bad	5,33 m ²
Diele	6,93 m ²
Abstellfläche	3,52 m ²
Loggia	2,76 m ²
Summe	61,07 m²

Wohnung 47 | 2. Obergeschoss

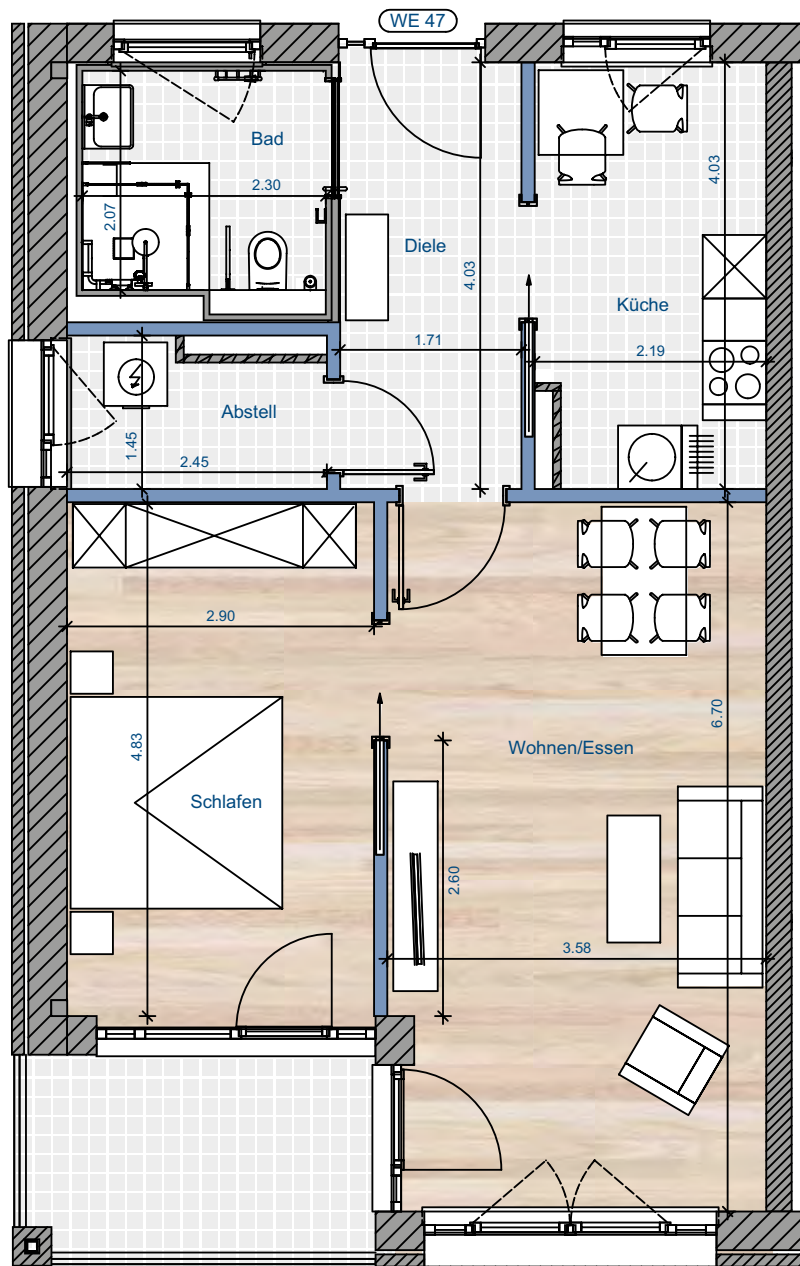

Wohnen	23,37 m ²
Schlafen	14,25 m ²
Küche	8,61 m ²
Bad	5,33 m ²
Diele	6,93 m ²
Abstellfläche	3,52 m ²
Loggia	3,00 m ²
Summe	65,01 m²

Wohnung 48 | 2. Obergeschoss

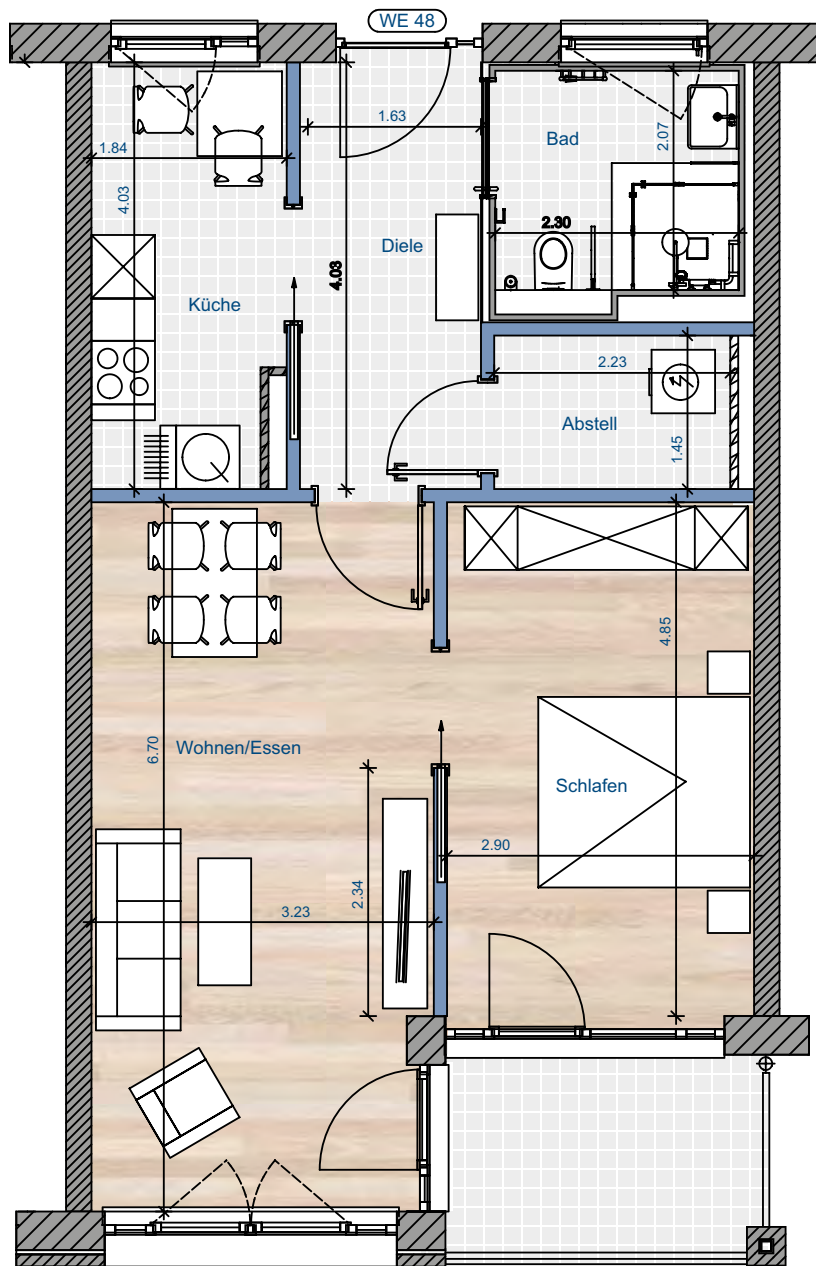

Wohnen	21,06 m ²
Schlafen	14,25 m ²
Küche	7,22 m ²
Bad	5,33 m ²
Diele	6,93 m ²
Abstellfläche	3,52 m ²
Loggia	2,76 m ²
Summe	61,07 m²

Wohnung 49 | 2. Obergeschoss

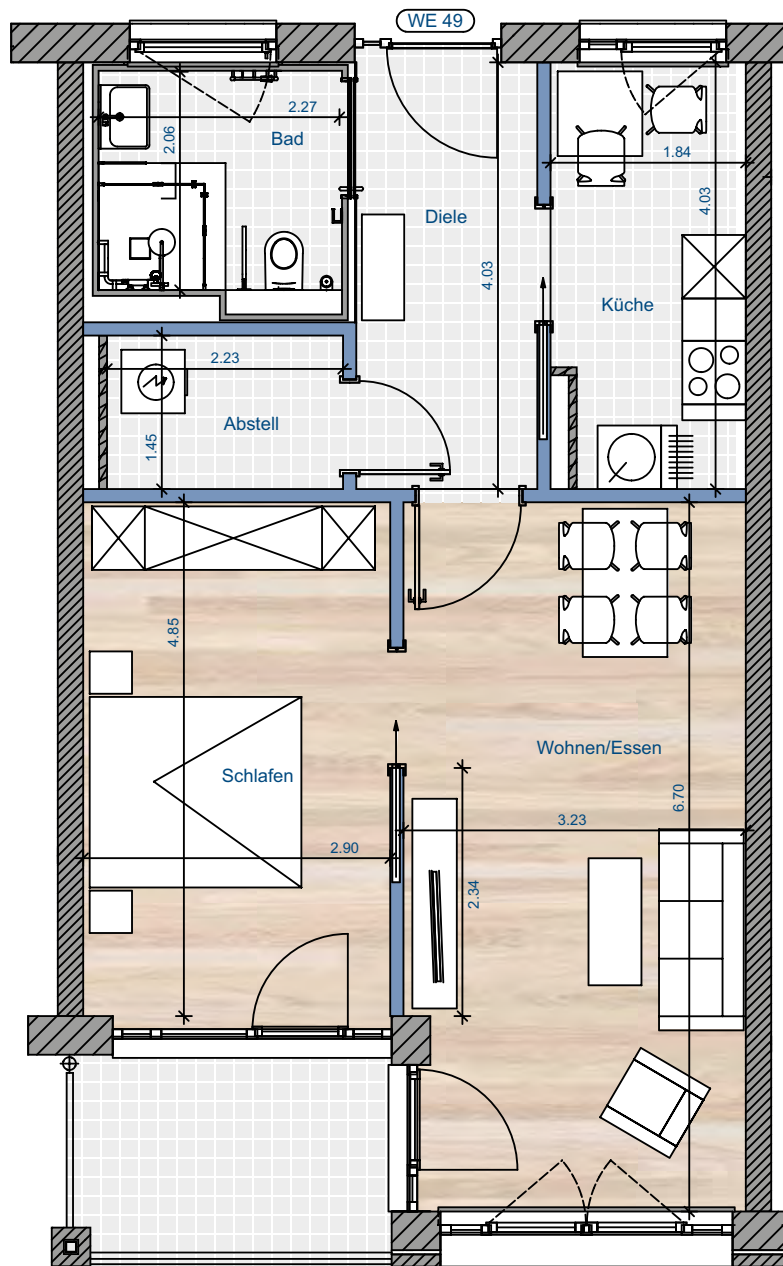

Wohnen	21,06 m ²
Schlafen	14,25 m ²
Küche	7,22 m ²
Bad	5,33 m ²
Diele	6,93 m ²
Abstellfläche	3,52 m ²
Loggia	2,76 m ²
Summe	61,07 m²

Wohnung 50 | 2. Obergeschoss

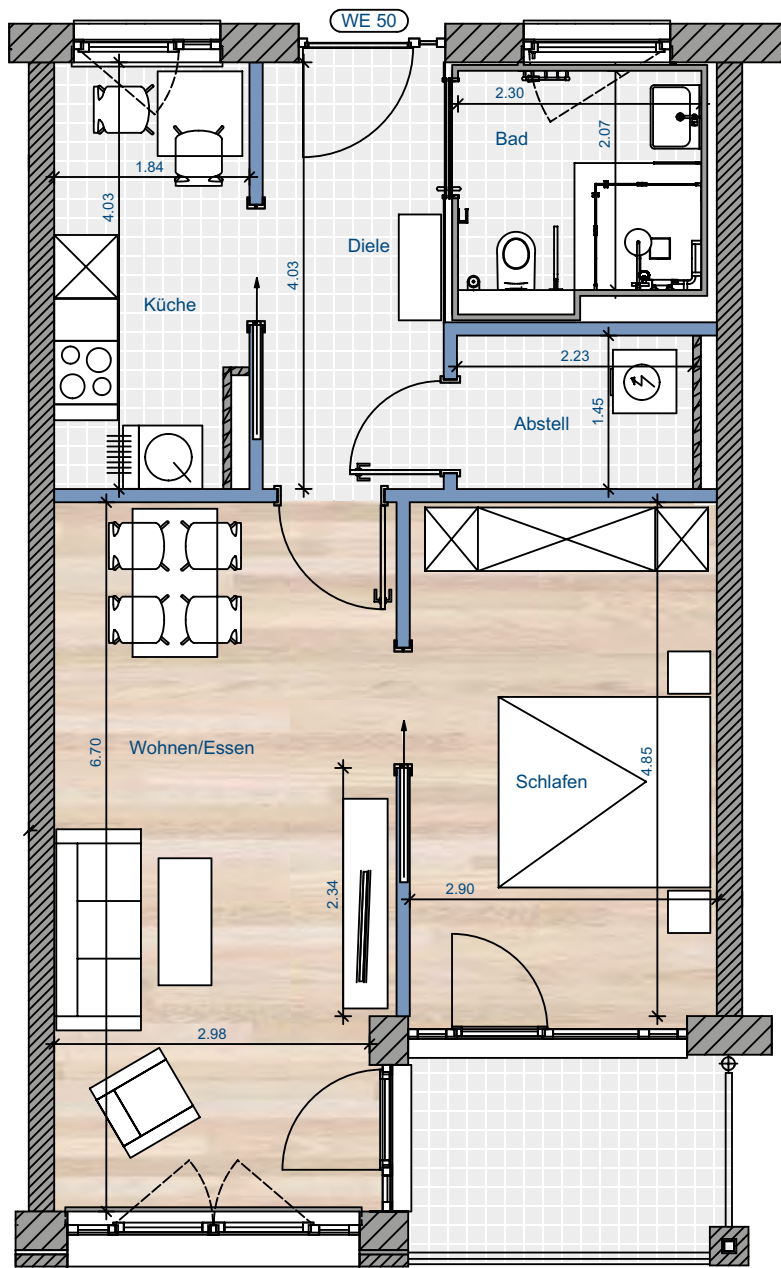

Wohnen	21,06 m ²
Schlafen	14,25 m ²
Küche	7,22 m ²
Bad	5,33 m ²
Diele	6,93 m ²
Abstellfläche	3,52 m ²
Loggia	2,76 m ²
Summe	61,07 m²

Wohnung 51 | 2. Obergeschoss

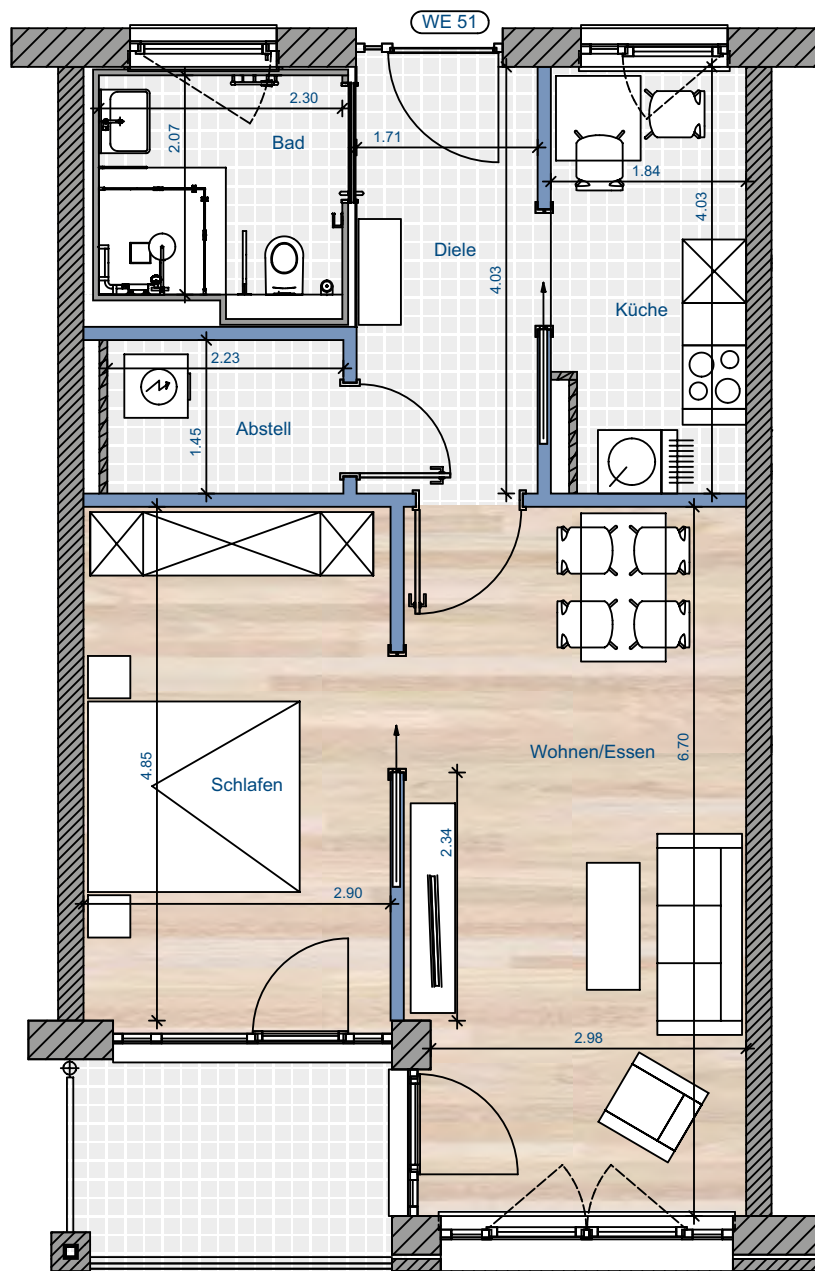

Wohnen	21,06 m ²
Schlafen	14,25 m ²
Küche	7,22 m ²
Bad	5,33 m ²
Diele	6,93 m ²
Abstellfläche	3,52 m ²
Loggia	2,76 m ²
Summe	61,07 m²

Wohnung 52 | 2. Obergeschoss

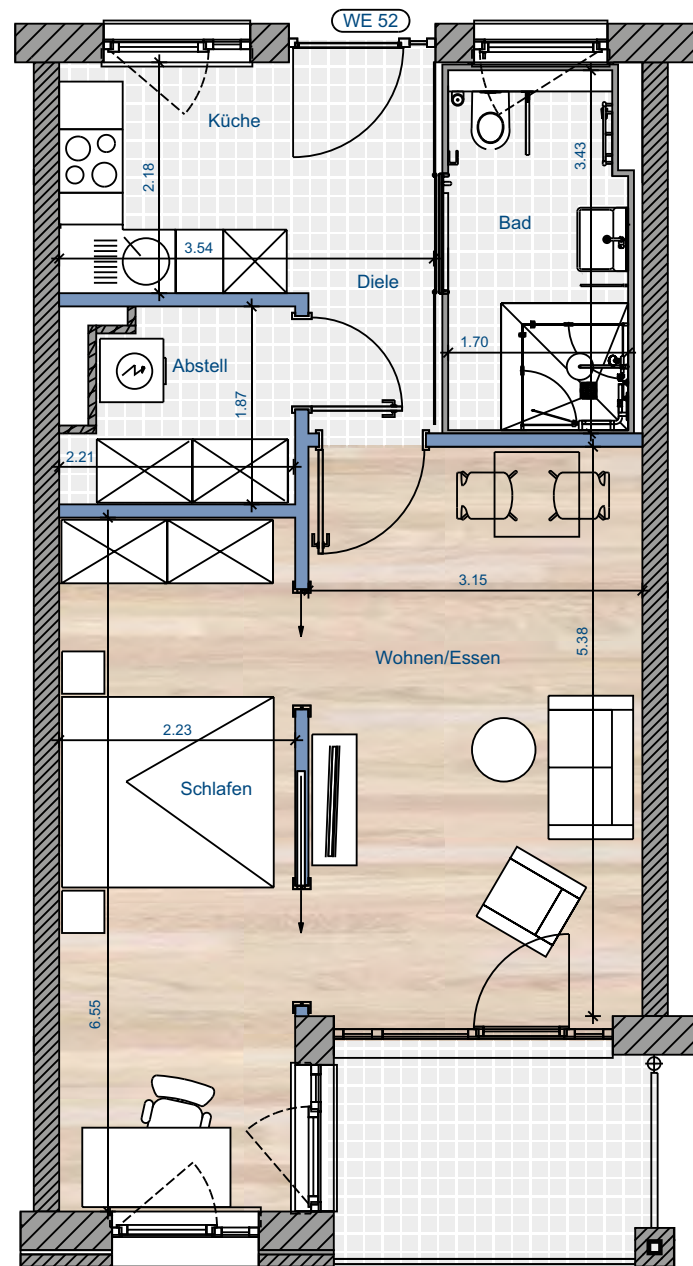

Wohnen	17,10 m ²
Schlafen	14,49 m ²
Küche	9,25 m ²
Bad	5,71 m ²
Abstellfläche	4,04 m ²
Loggia	2,76 m ²
Summe	53,35 m²

Wohnung 53 | 2. Obergeschoss

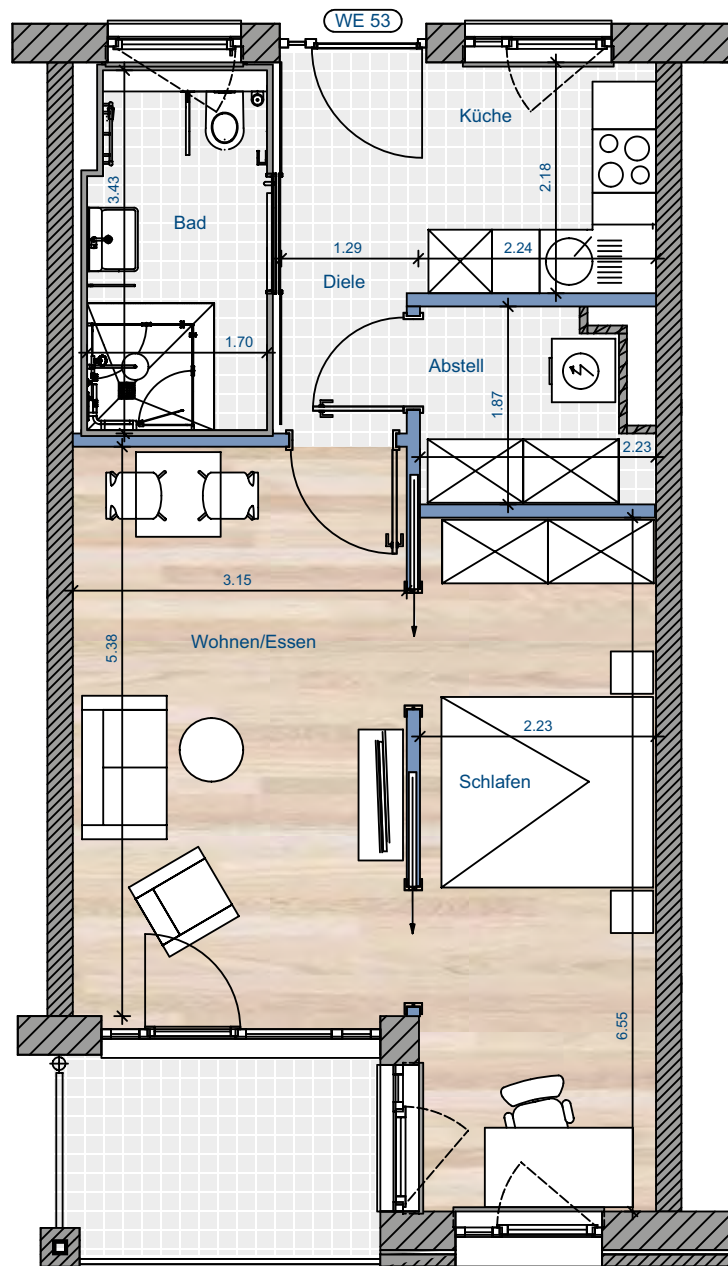

Wohnen	17,10 m ²
Schlafen	14,49 m ²
Küche	9,25 m ²
Bad	5,71 m ²
Abstellfläche	4,04 m ²
Loggia	2,76 m ²
Summe	53,35 m²

Wohnung 54 | 2. Obergeschoss

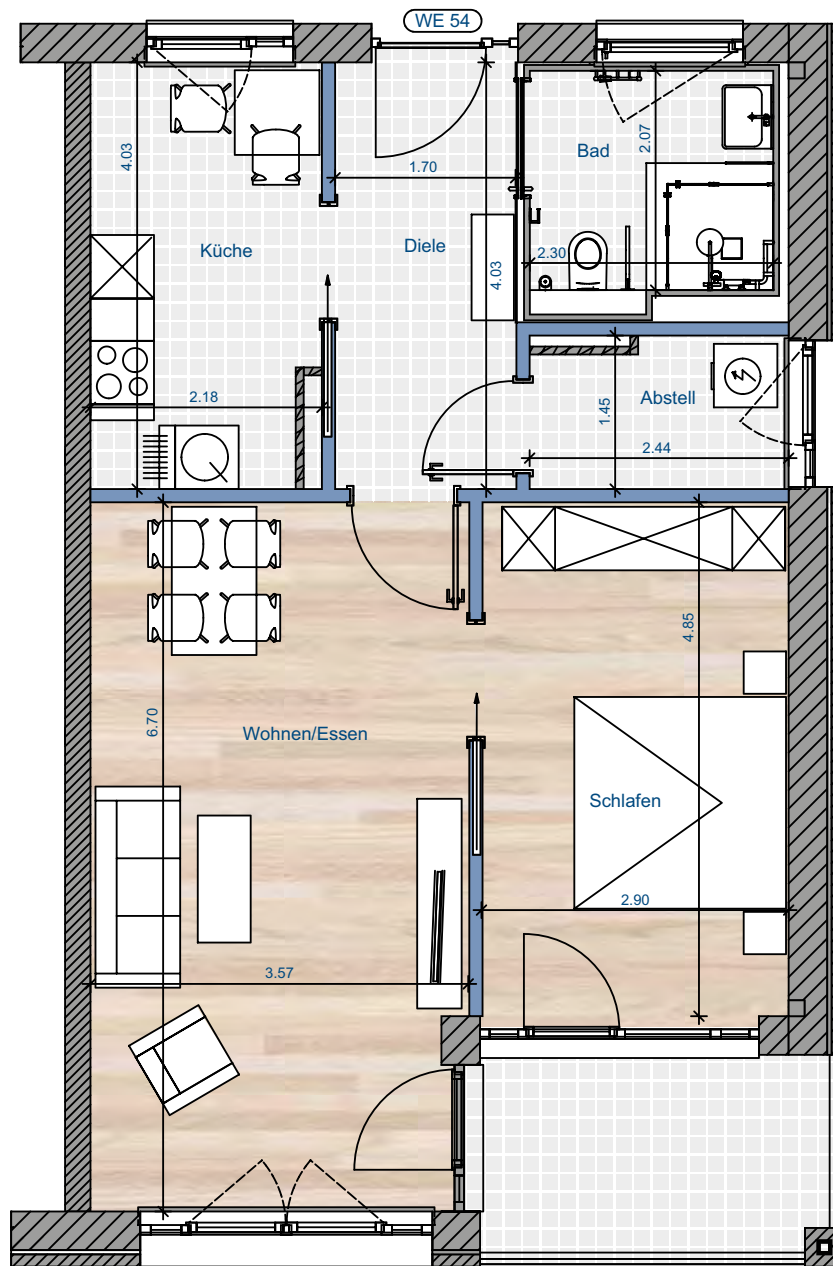

Wohnen	23,37 m ²
Schlafen	14,25 m ²
Küche	8,61 m ²
Bad	5,33 m ²
Diele	6,93 m ²
Abstellfläche	3,52 m ²
Loggia	3,00 m ²
Summe	65,01 m²

Wohnung 55 | 2. Obergeschoss

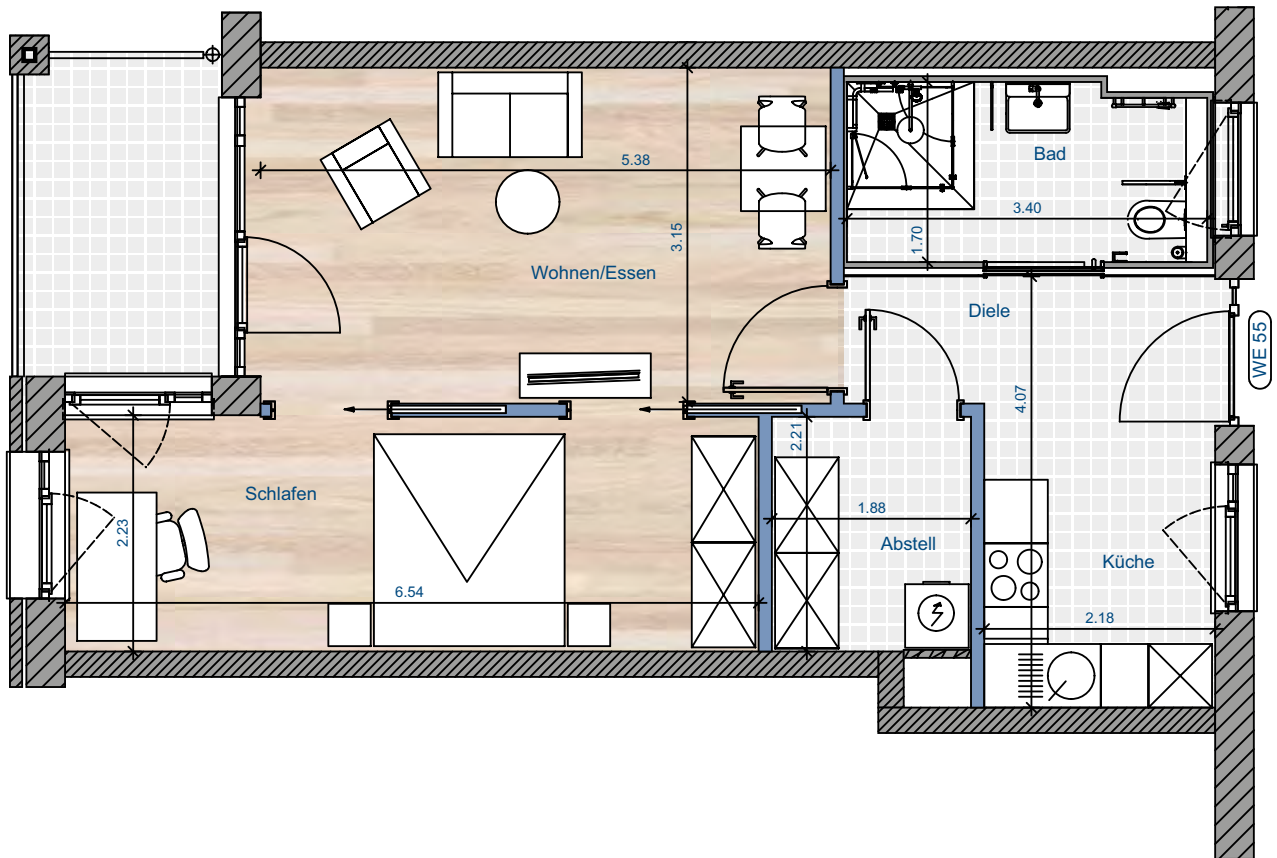

Wohnen	17,10 m ²
Schlafen	14,49 m ²
Küche	9,25 m ²
Bad	5,71 m ²
Abstellfläche	4,04 m ²
Loggia	2,76 m ²
Summe	53,35 m²

Wohnung 56 | 2. Obergeschoss

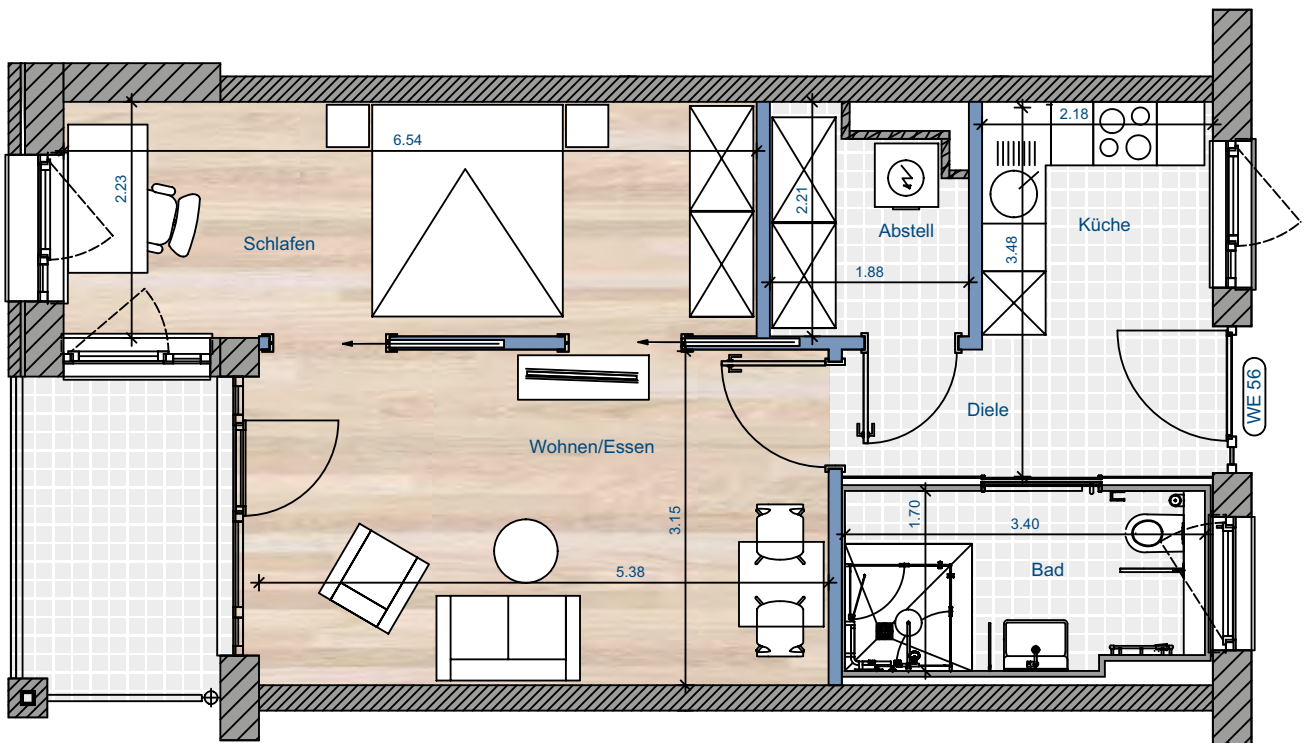

Wohnen	17,10 m ²
Schlafen	14,49 m ²
Küche	9,25 m ²
Bad	5,71 m ²
Abstellfläche	4,04 m ²
Loggia	2,76 m ²
Summe	53,35 m²

Wohnung 57 | 2. Obergeschoss

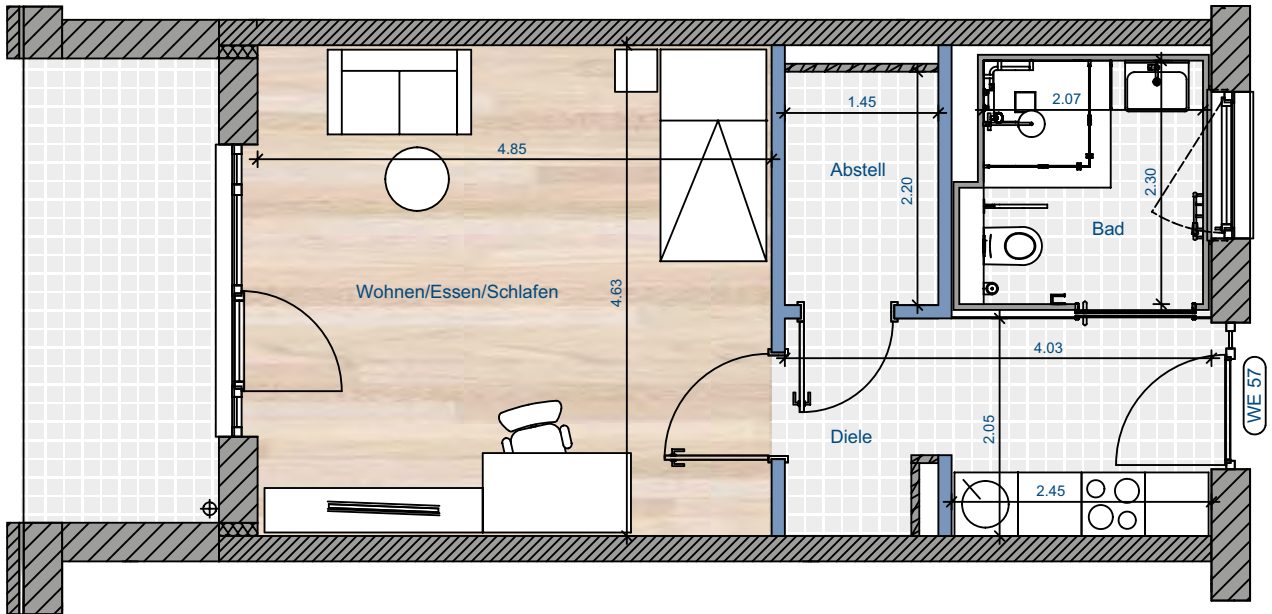

Wohnen/Schlafen	22,47 m ²
Küche	8,01 m ²
Bad	5,33 m ²
Abstellfläche	3,49 m ²
Loggia	4,05 m ²
Summe	43,35 m²

Wohnung 58 | 2. Obergeschoss

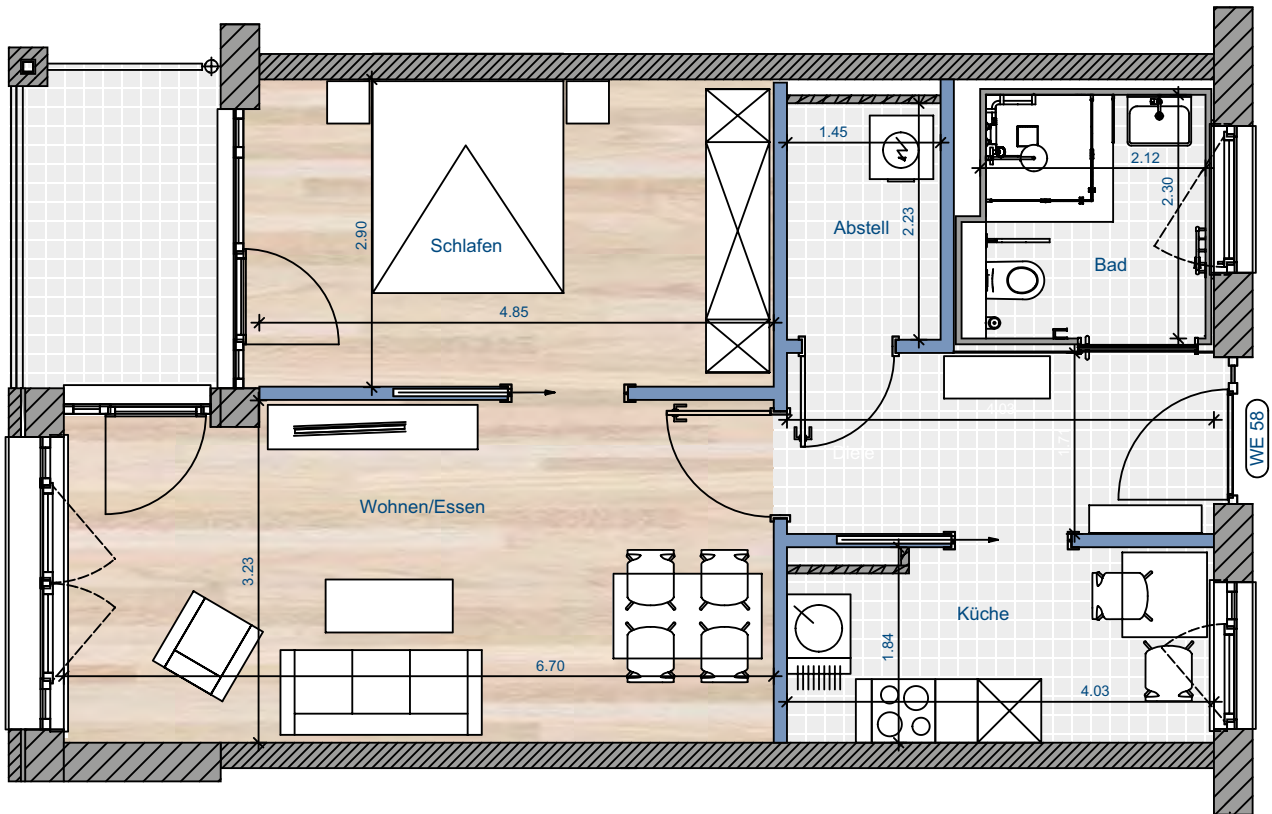

Wohnen	21,06 m ²
Schlafen	14,25 m ²
Küche	7,22 m ²
Bad	5,33 m ²
Diele	6,93 m ²
Abstellfläche	3,52 m ²
Loggia	2,76 m ²
Summe	61,07 m²

Wohnung 59 | 2. Obergeschoss

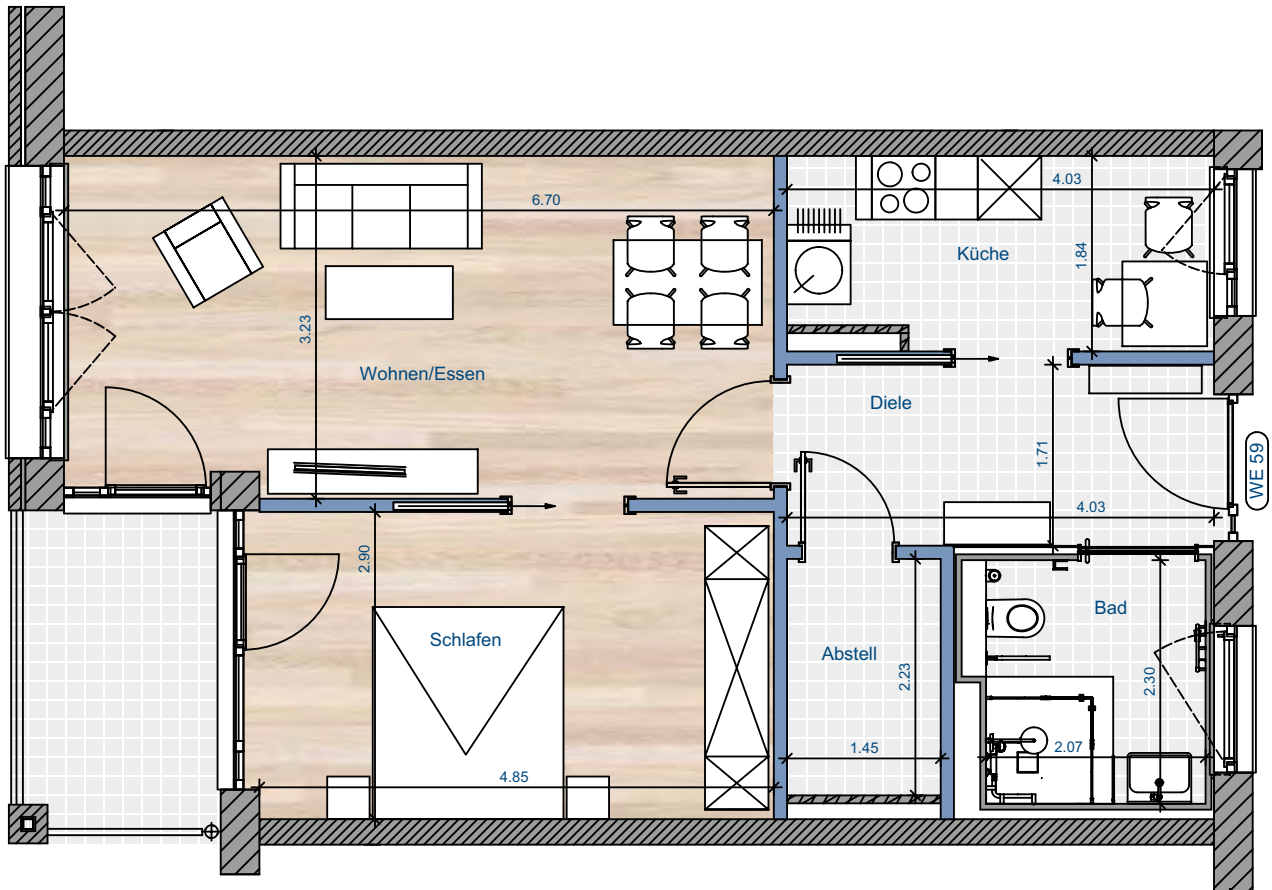

Wohnen	21,06 m ²
Schlafen	14,25 m ²
Küche	7,22 m ²
Bad	5,33 m ²
Diele	6,93 m ²
Abstellfläche	3,52 m ²
Loggia	2,76 m ²
Summe	61,07 m²

Wohnung 60 | 2. Obergeschoss

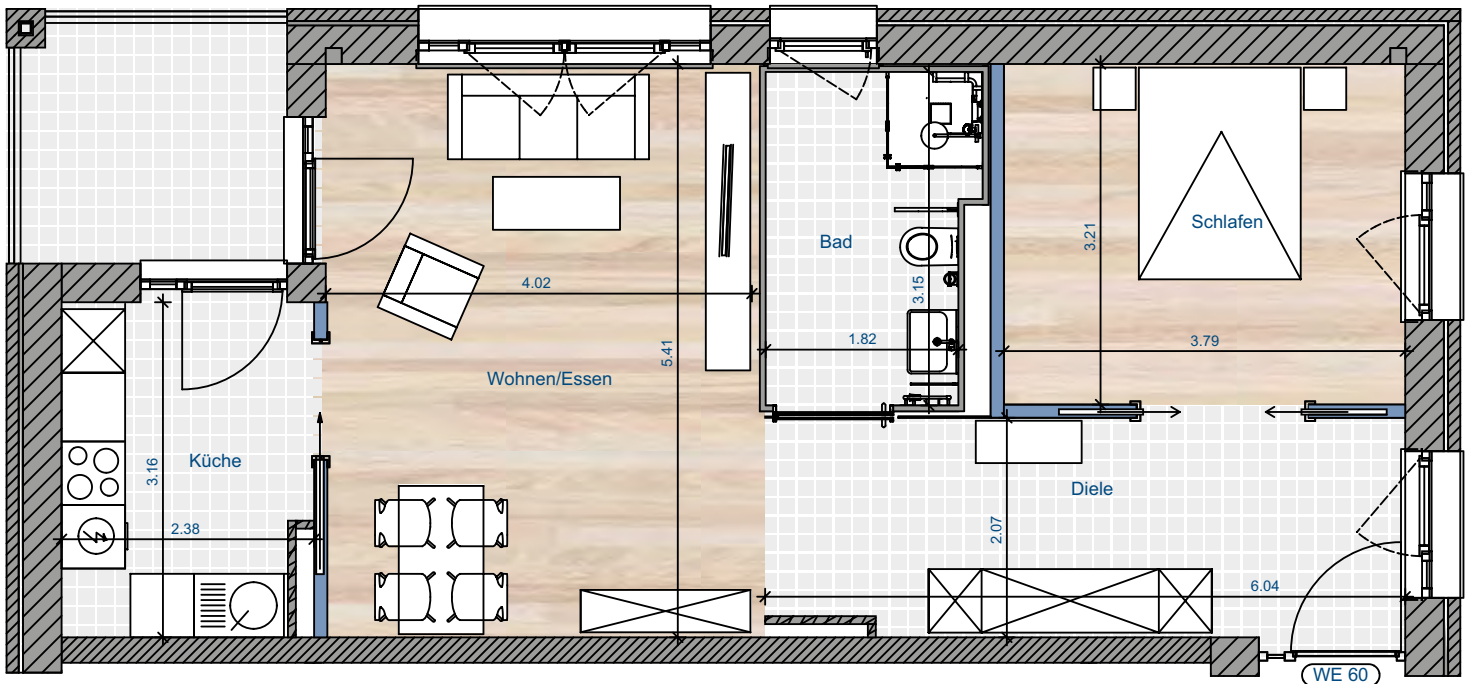

Wohnen	21,84 m ²
Schlafen	12,12 m ²
Küche	7,26 m ²
Bad	6,09 m ²
Diele/Arbeiten	12,37 m ²
Loggia	2,79 m ²
Summe	62,47 m²

Anfahrt

Maria-Stadler-Haus gGmbH
Leibstraße Ecke Vockestraße
85540 Haar

Von der Autobahn kommend:

Ausfahrt Haar, Richtung Haar in die Wasserburger Straße einfahren, an der Kreuzung Vockestraße (B 471) / Wasserburger Straße (B 304) biegen Sie rechts in die Vockestraße ab. Nach ca. 1 km nach links in die Leibstraße abbiegen. Direkt nach der Kreuzung befindet sich auf der linken Seite der Zugang zum Wohnen mit Service.

Aus Richtung München:

Die Wasserburger Straße (B 304) in Richtung Ebersberg bis Haar, an der Kreuzung Vockestraße (B 471) / Wasserburger Straße (B 304) biegen Sie links in die Vockestraße. Nach ca. 1 km nach links in die Leibstraße abbiegen. Direkt nach der Kreuzung befindet sich auf der linken Seite der Zugang zum Wohnen mit Service.

Von der S-Bahn kommend:

Sie fahren mit der S-Bahn S4 aus Richtung München oder Ebersberg bis Haar. Dem beschilderten Fußweg zum „Isar Amper Klinikum“ (15 Min.) folgen Sie bis zur gleichnamigen Bushaltestelle. Direkt gegenüber der Haltestelle befindet sich der Zugang zum Wohnen mit Service.

Alternativ fahren Sie mit der Buslinie 243 oder 285 ab dem S-Bahnhof Haar bis zur Haltestelle Haar, kbo Isar-Amper-Klinikum, München-Ost I.





Anja Becker
Projektleitung / Kundenberatung

Maria-Stadler-Haus
gemeinnützige GmbH
Wohnen mit Service
Vockestraße 75a, 75b, 75c
85540 Haar

Tel.: 089-46002-527
Fax: 089-46002-502
Mobil: 0160-90116943
becker@msh-haar.de
www.msh-haar.de

Impressum

Herausgeber Maria-Stadler-Haus gGmbH | Wohnen mit Service
Vockestraße 75a, 75b, 75c | 85540 Haar
Telefon: 089 4 60 02 -512 | Fax: 089 4 60 02 -502
Internet: www.msh-haar.de

Verantwortlich Michael Settgast und Hartmut Joithe
Maria-Stadler-Haus gGmbH

Grafik-Design Simone Mall

Bilder Eri-Bau, FredFroese – iStock, Sam Edwards – iStock, Simon Malik

Maria-Stadler-Haus gGmbH | Wohnen mit Service | Vockestraße 75a, 75b, 75c | 85540 Haar
Telefon: 089 / 4 60 02 - 512 | Fax: 089 / 4 60 02 - 502 | Mail: info@msh-haar.de | Internet: www.msh-haar.de

